Ausgabe
September 2023
– kostenlos –

ADAM-RIESE BOTE

Info-Blatt
für die Region
Bad Staffelstein

STÄDTEBAU-FÖRDERUNG
von Bund, Ländern und Gemeinden

Aus dem Hause Obermain-Tagblatt – Amtliches Mitteilungsblatt

Aus dem Inhalt:

Viel los am 24. September
Infos zum verkaufsoffenen Sonntag mit Genussmeile
S. 3

Tag der Genussanbieter
Viele Interessierte fanden Weg ins Staffelsteiner Land
S. 4

Einweihung am Freitag, 22.September
Pumptrackbahn: eine der Größten Deutschlands S. 7

SUTZMANN®
Bademoden Design
Bahnhofstraße 64
Bad Staffelstein
Telefon 0 95 73/23 54 68
Kurpark 1
(Obermaintherme)
Telefon 0 95 73/9 61 96 89
Gutschein 5,– €
ab einem Einkaufswert von 30,– €

Verkaufsoffener Sonntag mit Genussmeile und Kunstmesse in Bad Staffelstein

Genießen, schlemmen, shoppen – diesen herrlichen Dreiklang wird der am 24. September stattfindende verkaufsoffene Marktsonntag in Bad Staffelstein verkörpern. Zusätzlich zum traditionellen Warenmarkt am Rathaus und geöffneten Geschäften dürfen sich die Besucher auch heuer auf die parallel stattfindende Genussmeile und Kunstmesse freuen. Ausführliche Informationen finden Sie in dieser Ausgabe.

Foto: Michael Böhm

IDEAL FÜR URLAUBER:
Zu verkaufen:
Apartment im KUR-HOTEL
Informieren Sie sich über diese lukrative Geldanlage in Bad Staffelstein!

Unser Angebot für Sie:
- *Neubau*
- *Eigentumswohnungen*
- *Gebrauchtimmobilien*
- *Vermietungsservice*
- *Hausverwaltung*

Seit über 34 Jahren sind wir Ihr persönlicher Makler vor Ort!

Pia SCHLUND IMMOBILIEN
Bahnhofstraße 79 · 96231 Bad Staffelstein
Tel. (0 95 73) 96 14-0 · Fax 9 61 44
e-mail: info@schlund-immobilien.de
www.schlund-immobilien.de

Gekennzeichneter Download (ID=jy1lAeZtrHtoTw90MLhgrWt18ps-JhDuugBp_R14zCQ)

Genussvoll in die dritte Jahreszeit

Wenn der – diesmal recht launische – Sommer langsam in einen beständig schönen Herbst mit milden Temperaturen, goldenem Licht und sanftem Sonnenschein übergeht, können Körper und Seele wieder aufatmen. Jetzt ist die Zeit, um sich mit dem neuen Jahreszeiten-Arrangement „Herbst“ der Obermain Therme selbst etwas richtig Gutes zu gönnen. Zwei leckere und gesunde Spätsommer-Früchtchen, die Traube und die Quitte, spielen dabei die Hauptrollen und sorgen mit ihrem süßen Duft und den wertvollen Inhaltsstoffen für gute Laune und grenzenloses Wohlbefinden. „Grenzenlos“ schon deshalb, weil die Basis für das Arrangement ein Tagesticket für das ThermenMeer und das SaunaLand ist, und das verspricht ganztägiges Wellness-Vergnügen ohne Zeitbeschränkung. Da muss man nicht auf die Uhr schauen, sondern darf sich einfach fallen lassen, mit allen Sinnen in den Annehmlichkeiten der Obermain Therme schwelgen und den Herbst willkommen heißen. Als „Kleine Extrafreude“ genießt man einen Longdrink mit weißem Rum, Traubensaft und eisgekühlter Cola (auch alkoholfrei möglich), der den Sommer nochmal zurückholt. Mit den köstlichen Aromen von Quitte und Traube spielt auch das saisonale Zwei-Gänge-Menü im Vita-Restaurant. Die beiden sind ein unschlagbares Geschmacks-Duo, das die dritte Jahreszeit förmlich auf der Zunge tanzen lässt. Nach einer leichten Riesling-Suppe darf man beim Hauptgericht wählen zwischen knusprigem Spanferkel mit feinem Weinsauerkraut, gebratenem Rotbarsch mit Quitten-Chutney und einem herbstlichen Salat mit Früchten und Nüssen. Auch ein Erfrischungsgetränk ist schon dabei.

Jetzt ist die Zeit, um sich mit dem neuen Jahreszeiten-Arrangement „Herbst“ der Obermain Therme etwas Gutes zu gönnen.
Foto: Obermain Therme / Rosi Jörig

Alles zusammen ist als Jahreszeiten-Arrangement Herbst in der Variante „Classic“ buchbar – auch ganz kurzfristig und spontan vor Ort. Die Variante „Premium“ (mit Vorausbuchung) hat zusätzlich aber noch ein besonderes Verwöhn-Erlebnis zu bieten: eine 15-minütige Wellness-Massage mit Quitten-Sole-Öl. Da streicheln die sanften Massagegriffe zusammen mit der hautberuhigenden und regenerierenden Quitte, der kostbaren Bad Staffelsteiner Ursole und dem betörenden Spätsommerduft Körper und Seele. Weil für die Variante „Premium“ die Wellness-Massage individuell eingeplant werden muss, wird hierfür um Voranmeldung gebeten (Tel. (09573) 9619-30 Montag bis Freitag 8 bis 16 Uhr, Samstag 10 bis 14 Uhr oder per E-Mail: termin@obermaintherme.de).

Obermain Therme

„Fitness-Herbst“ mit Aqua-Kursen

Mit sechs neuen Aqua-Kursen zur Gesundheitsvorsorge startet die Obermain Therme in Bad Staffelstein in den „Fitness-Herbst“. Das neue Programm für „Prävention mit Spaß & Sole“ beginnt im Oktober. Die Kosten für die Kurse können unter bestimmten Voraussetzungen von den Krankenkassen übernommen werden.

Ganzkörpertraining

Die beiden Kurse „Aqua-Fitness-Ausdauer Classic“ sind nach Angaben der Obermain Therme ein hocheffizientes und vielseitiges Ganzkörpertraining. „Gelenkschonend und mit minimalem Verletzungsrisiko stärkt dieses Programm das Herz-Kreislauf-System, kräftigt die Muskeln und verringert den Körperfettanteil. Der Gesundheitssport macht mit Spaß leistungsfähiger, verbessert die Ausdauer und dient gleichzeitig der Prävention von Zivilisationskrankheiten“, heißt es in einer Mitteilung.

Im Oktober startet die Obermain Therme sechs neue Aqua-Kurse zur Gesundheitsvorsorge. *Foto: Rosi Jörig / Obermain Therme*

Prävention durch Bewegung

An Menschen mit Gelenkerkrankungen richten sich zwei Kurse in der Variante „60 plus“. Das ausgewogene Präventionsprogramm mobilisiere sanft und stärke als funktionelles Bewegungstraining Ausdauer, Koordination, Gleichgewicht und Kraft. „Ein echter ‘Kick‘ für Bewegungslust sind die beiden Kurse ‘Aqua-Fitness-Ausdauer Creative‘“, heißt es in der Pressemitteilung. Bei diesen Power-Kursen wird das Training unter anderem mit Elementen aus dem Kickbox- und Boxsport sowie den Kampfkunstarten Karate und Tai Chi kombiniert. Es sei ein intensives Training, das spürbar die Muskelkraft, -spannung und -balance sowie die Herzleistung verbessere und „ganz nebenbei“ helfe, Körperfett abzubauen.

Alle Kurse bestehen jeweils aus zehn Einheiten, zwei Stunden Aufenthalt im „ThermenMeer“ pro Kurseinheit sind inbegriffen. Die Angebote sind zertifizierte Präventionsmaßnahmen nach § 20 SGB V. Viele Krankenkassen übernehmen demnach die Kosten ganz oder teilweise. Wegen der begrenzten Teilnehmerzahl wird um eine vorherige Anmeldung gebeten.

Anmeldungen vorab unter Tel. (09573) 961930 oder E-Mail an: termin@obermaintherme.de

Informationen in der Broschüre „Therapie & Prävention“, ausgelegt in der Obermain Therme, und im Internet unter: www.ober-maintherme.de/therapie/kursprogramm (red)

Täglich von 8 bis 21 Uhr
Do, Fr, Sa bis 23 Uhr • SaunaLand ab 9 Uhr
Tel. 0 95 73/96 19-0 • www.obermaintherme.de
OBERMAIN THERME BAD STAFFELSTEIN
DIE OBERMAIN THERME
Wie ein Tag am Meer...

Gekennzeichneter Download (ID=jy1lAeZtrHtoTw90MLhgrWt18ps-JhDuugBp_R14zCQ)

Genießen, schlemmen, shoppen

Genießen, schlemmen, shoppen – diesen herrlichen Dreiklang wird der am 24. September stattfindende verkaufsoffene Marktsonntag in Bad Staffelstein verkörpern. Zusätzlich zum traditionellen Warenmarkt am Rathaus und geöffneten Geschäften dürfen sich die Besucher auch heuer auf die parallel stattfindende Genussmeile 2023 freuen.

Genießen, schlemmen, shoppen – diesen herrlichen Dreiklang wird der am 24. September stattfindende verkaufsoffene Marktsonntag in Bad Staffelstein verkörpern. Zusätzlich zum traditionellen Warenmarkt am Rathaus und geöffneten Geschäften dürfen sich die Besucher auch heuer auf die parallel stattfindende Genussmeile freuen. *Foto: Michael Böhm*

Viele Selbstvermarkter aus der Region

Eben jene Genussmeile feierte im Vorjahr erfolgreich Premiere – und kam bei den Besuchern blendend an. Viele Selbstvermarkter präsentierten einen bunten Strauß an regionalen Produkten von heimischen Äpfeln und Kürbissen über Marmeladen und Honig bis zu Dinkelmehl. Angesichts der tollen Resonanz war seitens der rührigen Adam-Riese-Unternehmergemeinschaft schnell die die Entscheidung getroffen, im Herbst 2023 wieder eine Genussmeile in den verkaufsoffenen Sonntag zu integrieren, welche – wie das Vorjahr bewies – den ohnehin zugkräftigen verkaufsoffenen Sonntag in der Adam-Riese-Stadt nochmals aufwertet. Wer angesichts der kulinarischen Vielfalt gleich Appetit bekommt, muss freilich nicht darben.

Hüpfburg und Auto-Tuning in der Bahnhofstraße

Auf der um 11:00 Uhr beginnenden Genussmeile in der gesamten Bahnhofstraße kann man die lechzenden Geschmacksknospen an vielen Ständen verwöhnen mit verschiedenen Gaumenschmeichlern wie beispielsweise Kartoffelbagges oder Kürbissuppe. Und ab 12:00 Uhr werden die Geschäfte des Bad Staffelsteiner Einzelhandels geöffnet sein.

Besucher haben beim Verkaufsoffenen Marktsonntag mit Genussmeile am Sonntag, 24. September, die wunderbare Gelegenheit, abseits der Alltagshektik in der sympathischen Kurstadt schöne Stunden zu verbringen, es sich schmecken zu lassen – und zugleich heimische Anbieter und Geschäfte zu unterstützen.

Ergänzend sei angemerkt, dass der „Ford Contact Meeting"-Club das Kommen zugesagt hat, was die Fans der Auto-Tuning-Szene freuen wird. Auch an die jungen Besucher ist gedacht mit Kinderschminken, Hüpfburg und einem Kletterpark der Freizeit GmbH Bad Staffelstein.

Noch ein wichtiger Hinweis

Und jetzt noch ein wichtiger Hinweis: Interessierte Regionalvermarkter – gerne auch von außerhalb des Landkreises, hier gibt es keine Vorgaben – können sich übrigens nach wie vor für eine Teilnahme an der Genussmeile 2023 anmelden, um ihre Produkte am 24. September anzubieten. Neben dem kulinarischen Segment dürfen sich auch Anbieter von sonstigen schönen oder nützlichen Produkten aus der Region angesprochen fühlen.

Anmeldungen zur Genussmeile werden gerne entgegengenommen beim Stadtcafé unter Tel. (09573) 34 04 61, bei Schuh Heinkelmann unter Tel. (09573) 23 52 52 oder bei Appolonia Bulheller per Mail an a.bulheller@t-online.-de. Michael Böhm

Mönchshof
Echte BrauSpezialitäten
DORFGASTHOF
„Zum Löwen"
Uetzinger Straße 1
96215 Oberlangheim
Tel. 09576/378
www.dorfgasthof.de
Ab 11 Uhr Mittagstisch
durchgehend warme und kalte Speisen
Braten, Steaks, Fisch, vegetarische Gerichte, hausgebackene Torten und Kuchen.
Fränkische Brotzeiten
Montags Ruhetag
Auf Ihren Besuch freut sich Fam. Sonja u. Alfred Dinkel

Andrea's Wollparadies
Inhaberin: Andrea Winkelmann
Bamberger Straße 15
96231 Bad Staffelstein
Telefon 09573/235277
ÖFFNUNGSZEITEN:
Montag bis Freitag 9 – 12.00 und 14 – 18 Uhr,
Samstag 9 – 13 Uhr

Redaktion Adam-Riese-Bote
Tel. 09571/788-33, - 25
Fax 09571/788-24
redaktion@obermain.de

Erntedank-Brunch im Kurhotel
Wild, Pilze und Kürbis - alles was der Herbst bietet
Unser Festtagsbrunch am
01. Oktober von 11:00 - 14:00 Uhr
als Dankbarkeit der Ernte von Feld, Wald und Garten
wartet mit leckeren Spezialitäten auf Sie.
Reservierung unter 09573 / 333 - 154 oder online

Best Western Plus Kurhotel an der Obermaintherme GmbH & Co. KG | Am Kurpark 7 | 96231 Bad Staffelstein | 09573 / 333-0 | info@kurhotel-staffelstein.de | www.kurhotel-staffelstein.de
7 Tage pro Woche geöffnet | Brunch | Frühstück | Abendessen | Day SPA | Massage | Kosmetik | Gutscheine

Gekennzeichneter Download (ID=jy1lAeZtrHtoTw90MLhgrWt18ps-JhDuugBp_R14zCQ)

„Wie im Paradies sitzt man hier bei der Tomatenfrau“ schwärmen die Besucher von Helga Dressel in Grundfeld.

Fotos: Anne Maria Schneider

Kaffee und Kuchen mit Früchten von der Streuobstwiese und aus dem Beerengarten gab es bei Anita Ostler aus Grundfeld.

Restaurant Athene
Bahnhofstr. 76
96231 Bad Staffelstein
☎ 09573/2393773
Alle Speisen auch zum Mitnehmen!
Dienstag – Sonntag 17.00 – 23.00 Uhr geöffnet!
Montag – Ruhetag
Wir freuen uns auf Ihren Besuch!

Genuss pur: Erfolgreicher Tag der offenen Tür bei den Genussanbietern

Kürzlich öffneten die Genussanbieter in Bad Staffelstein und den umliegenden Ortsteilen ihre Türen und luden die Besucher herzlich ein, in ihren liebevoll dekorierten Höfen und Hofläden die Vielfalt regionaler Produkte zu entdecken.

Trotz heißer Temperaturen und anderer Veranstaltungen in der Umgebung konnte der Tag der offenen Tür bei den Genussanbietern in Bad Staffelstein und den Ortsteilen auf reges Interesse zählen. Viele Besucher hatten diesen Termin bereits im Voraus in ihrem Terminkalender markiert, um sicherzustellen, dass sie ihn nicht verpassen würden. Einige von ihnen hatten sogar im Vorfeld einen Plan erstellt, um alle Genussanbieter besuchen zu können. Die Gäste nutzten die Gelegenheit, vor Ort bei den Genussanbietern einzukaufen und sich direkt bei den Erzeugern über den Anbau, die Pflege und Herstellung der Produkte zu informieren.

Die kulinarische Vielfalt vor Ort war groß

Die Genussanbieter wiederum waren begeistert davon, ihr Handwerk in allen Einzelheiten zu erläutern und geduldig alle neugierigen Fragen zu beantworten. Zusätzlich erkundigten sich viele Gäste nach den Öffnungszeiten der Hofläden, um vor ihrer Abreise noch weitere regionale Produkte mitnehmen zu können. Die kulinarische Vielfalt vor Ort war groß. Von warmen Mahlzeiten mit Vorspeise, Hauptgericht und Nachspeise bis hin zu köstlichen Torten, Kuchen, ausgezogenen Krapfen und Snacks, wie hausgemachte Kartoffelchips – jeder konnte das Richtige für seinen Hunger finden. Auch durstige Kehlen kamen nicht zu kurz, denn das Angebot reichte von alkoholfreien Getränken über Kaffee bis hin zu Likören, Schnaps und Bier. Einige Anbieter boten sogar kostenlose Kostproben an. Insgesamt war der Tag der offenen Tür bei den Genussanbietern in Bad Staffelstein und den Ortsteilen ein großer Erfolg und unterstrich einmal mehr die Bedeutung der regionalen Landwirtschaft und Handwerkskunst.

Die Veranstaltung bot nicht nur einen Einblick in die Vielfalt regionaler Produkte, sondern stärkte auch die Verbundenheit zwischen Erzeugern und Verbrauchern. Wir freuen uns bereits auf eine Wiederholung im nächsten Jahr.

Kur & Tourismus Service

STAFFELBERG-BRÄU
Loffeld • Bad Staffelstein
Seit 1856
Oberfranken
Tel. 09573 5925
♥-lich Willkommen
Getränkeverkauf ab unserem
“Loffelder Bierhimmel” tgl. von 8 - 17 Uhr
Partyfässchen von 5 l - 20 l direkt im Brauereiverkauf
unser Wirtshaus **“Bräustübl”**
bietet durchgehend **Fränkische Küche & bierige Spezialitäten** (Montag & Freitag Ruhetag)
Tel.: 09573/5925 • www.staffelberg-braeu.de

Impressum
Adam-Riese-Bote
Herausgeber und Verlag: MPO Medien GmbH
Geschäftsführer:
Peter Tischler, Bernd Riedel
Postfach 1650, 96206 Lichtenfels
Bahnhofstraße 14, 96215 Lichtenfels
Telefon 09571/788-50
Redaktion:
Markus Drossel (Red.-Ltg.),
Kornelia Herrmann
Bahnhofstraße 14, 96215 Lichtenfels
Telefon 09571/788-33, -25
Fax 09571/788-24
redaktion@obermain.de
Verantwortlich für die Inhalte der Stadt Bad Staffelstein (Amtliches):
Erster Bürgermeister Mario Schönwald
Leiter B2B-Vermarktung: Thomas Rumler
Druck:
DZO Druckzentrum Oberfranken, Bamberg
Leiter Kundenmanagement und Marketing:
Ludwig Wiesmann
Nachdruck, auch auszugsweise, nur mit vorheriger Genehmigung des Verlages.
Erfüllungsort und ausschließlicher Gerichtsstand ist Lichtenfels.

Gekennzeichneter Download (ID=jy1lAeZtrHtoTw90MLhgrWt18ps-JhDuugBp_R14zCQ)

Bürgerstiftung „Unser Bad Staffelstein“

Im Jahr 2016 wurde die gemeinnützige Stiftung „Unser Bad Staffelstein“ in Zusammenarbeit mit der Stiftergemeinschaft der Sparkasse Coburg-Lichtenfels und der Stadt Bad Staffelstein gegründet. Ziel ist es, mit gemeinsamem bürgerlichem Engagement und Zuwendungen ein Stiftungskapital zu schaffen, mit dem vielfältige Aufgaben und Zusatzleistungen in der Stadtgemeinschaft gefördert werden können.

Die Bürgerstiftung und ihre Aktivitäten für unser städtisches Gemeinwohl beziehen sich auf folgende Eckpunkte:

- Öffentliches Gesundheitswesen
- Jugendhilfe und Altenhilfe
- Kunst und Kultur
- Denkmalschutz und Denkmalpflege
- Bildung und Ausbildung
- Naturschutz und Landschaftspflege
- Wohlfahrtswesen
- Heimatpflege und Heimatkunde
- Unterstützung des bürgerlichen Engagements

Hierbei werden durch den Stiftungsrat immer wieder Projekte und Aktivitäten gefördert, die in dieser Form oder in dem angedachten Umfang in keiner Förder- und Unterstützungskulisse abgebildet sind. Somit können auch in Bad Staffelstein viele Projekte und Ideen ermöglicht werden, welche in anderen Städten nicht realisiert werden können.

Die hier zur Verfügung stehenden Finanzmittel können sich aus Spenden oder aus Kapitalerträgen des Stiftungskapitals zusammensetzen. Langfristig und zum Wohle unserer Stadtgemeinschaft ist wohl die Form der Zustiftung, welche das Stiftungskapital erhöht, von dem nur die Kapitalerträge zur Unterstützung verwendet werden. Zustiftungen können zu Lebzeiten oder auch durch Vererben in die Stiftung eingebracht werden. Zuwendungen an die Stiftung sind vollständig von der Erbschaftssteuer befreit.

Viele weitere Informationen hierzu finden Sie im Internet unter auf der Webseite der Stadt Bad Staffelstein: https://www.bad-staffelstein.de/de/stadt/service/buergerstiftung.php

Mit den Zuwendungen von Bürgerinnen und Bürgern kann die Stadtgesellschaft, auch im Sinne der Spender, aktiv und lebenswert gestaltet werden und somit auch in Zukunft die Attraktivität von Bad Staffelstein sichern. Bürgerstiftungen sind auch eine gute Alterative zu eigenen oder privaten Stiftungen, wenn Sie etwas Gutes tun wollen und damit auch gesellschaftliche Verantwortung übernehmen. Dauerhaft und Gemeinwohl orientiert.

„Helfen Sie mit. Durch eine Spende oder eine Zustiftung fördern Sie wichtige soziale Projekte, die das Zusammenleben aller Generationen in Bad Staffelstein weiter verbessern,“ ist sich auch Erster Bürgermeister Mario Schönwald sicher. Anträge und Vorschläge zur Verwendung der Finanzmittel kann jede Bürgerin und jeder Bürger von Bad Staffelstein bei der Stadtverwaltung einreichen.

Michael Böhm

Im Jahr 2016 wurde die gemeinnützige Stiftung „Unser Bad Staffelstein“ in Zusammenarbeit mit der Stiftergemeinschaft der Sparkasse Coburg-Lichtenfels und der Stadt Bad Staffelstein gegründet.
Foto: Pexels – fauxels

RAUM 96
IMMOBILIEN

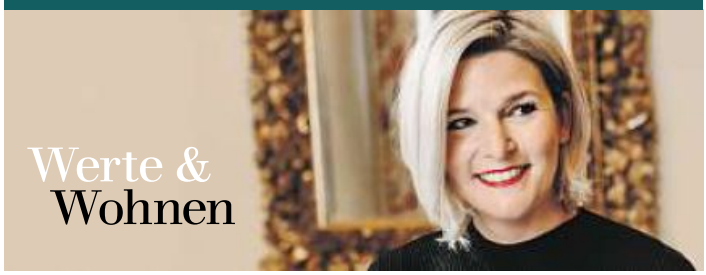

Raum96 Immobilien
Inh. Jacqueline Potzel
DEKRA zertifizierte Sachverständige für Immobilienbewertung D1 & gepr. Immobilienmaklerin S-Finanzgruppe
Schloss Oberau
Oberau 3
96231 Bad Staffelstein

09573 329 0542
0162 589 6718
mail@raum96.de
Raum96_Immobilien
Raum96_Immobilien

DEKRA Standard Sachverständige/r für Immobilienbewertung D1 Standard EFH / ZFH
www.dekra-siegel.de
gültig bis 01/2022
DEKRA zertifiziert

ivd

Nach langer Diskussion wurde die Neufassung des Gebäudeenergiegesetzes beschlossen.

Hier eine kurze Zusammenfassung.

Von mir für Sie - weil im Raum96 Service & Wissen großgeschrieben werden.

- Ab 2024 dürfen in NEUBAUTEN nur noch Heizungen installiert werden, die zu mindestens 65% aus erneuerbaren Energien betrieben werden.
- Kommunen ab 100.000 Einwohnern müssen ab 2026 eine Wärmeplanung vorlegen, kleinere Gemeinden ab 2028.
- Defekte Heizungen dürfen in der Übergangszeit der nächsten 5 Jahre noch durch Heizungen ersetzt werden, die nicht den neuen Standards entsprechen. Danach soll die lokale Wärmeplanung bei der Entscheidungsfindung assistieren.
- Förderungen: Mindestens 30% der Kosten für eine klimaneutrale Heizung sollen erstattet werden. Bei niedrigen Einkommen bis zu 60%. Wer bis 2028 wechselt, soll zusätzlich 20% erhalten.
- Vermieter dürfen maximal 10% der nicht subventionierten Heizungskosten auf die Miete umlegen. Die Mieterhöhung durch den Heizungstausch darf 50 Cent pro Quadratmeter nicht überschreiten. Es gibt zudem Schutzmechanismen für Mieter, falls die Miete 30% des Haushaltseinkommens übersteigt.

Für sämtliche Fragen, Wünsche und Anliegen rund um die Immobilie, stehe ich Ihnen gerne mit Rat und Tat zur Seite.

Herzliche Grüße
Jacqueline Potzel

Verkauf | Vermietung | Verkehrswertgutachten
www.raum96.de

Gekennzeichneter Download (ID=jy1lAeZtrHtoTw90MLhgrWt18ps-JhDuugBp_R14zCQ)

Die teilnehmenden Erstellerinnen und Ersteller. *Foto: Werner Diefenthal*

„Net so a Beschiss wie a Preußenseidla“

Man kannte sich. Von anderen Treffen, anderen Schauen. Aus der gesamten Bundesrepublik waren die Mitglieder des AV Dialogs angereist, aber auch aus der Schweiz, den Niederlanden und aus Österreich waren Mitglieder in die Kurstadt gekommen. Und so konnte Eugen Schneiderbanger über 100 Mitglieder zur Eröffnung begrüßen. Doch vorher musste er sich den Angstschweiß von der Stirn wischen, hatte sich am Morgen bei der Probe die Technik hartnäckig geweigert, seinen Dienst zu tun. Ein Computerabsturz!

Mit vereinten Kräften konnten die Probleme behoben werden und einem pannenfreien Abend stand nichts im Wege. Eigentlich, aber der Teufel steckt bekanntlich im Detail. Denn statt der angekündigten Impressionen aus Oberfranken hieß es auf der Leinwand „Willkommen in Oberbayern“.

Crashkurs „fränkisch“

Verwirrung machte sich breit. Kaum war das letzte Bild verblasst, stürmte ein „Gemeindediener“ in den Saal, machte mit lautem Glockengeläut auf sich aufmerksam und fragte Eugen Schneiderbanger, was er denn da zeige und ob dieser den Unterschied zwischen Oberbayern und Oberfranken nicht kenne. Zerknirscht gab dieser zu, er wäre mit der Maus ausgerutscht.

Schnell wurde klar, es war kein „Unfall“, sondern eine launige Begrüßung. Es folgte ein Crashkurs in fränkischer Sprache und im fränkischen Benehmen, vor allem, was den Genuss von Bier angeht. „A klaans Bier iss a Seidla, also nullfünf. Net so a Beschiss wie a Preußenseidla mit nullvier“, gab der Gemeindediener, der im Übrigen den Bürgermeister entschuldigen musste, zum Besten.

Impressionen aus Oberfranken

Und so konnte Schneiderbanger doch noch die richtige Präsentation abspielen. Die Thermenkönigin, Vanessa I., gab sich die Ehre und erzählte einiges über die Therme, wünschte viel Spaß – und blieb.

Nach all den Impressionen über Oberfranken begann nach dem Abendessen der öffentliche Teil. Eindrucksvolle Bilder, zusammengestellt und mit Musik sowie Texten untermalt, zogen die Zuschauerinnen und Zuschauer in ihren Bann. Immer wieder kam es zu spontanem Applaus, die Erstellerinnen und Ersteller mussten sich zeigen und sich ihren Beifall des Publikums abholen. In der Pause stand man beisammen, fachsimpelte und rekapitulierte. Fachbegriffe flogen durch den Raum, während andere die zwanzig ausgestellten Siegerbilder aus der Bezirksfotoschau des DVF betrachteten, die zur Ausstellung „Sichtweisen“ gehören, die in der Alten Darre zu sehen war.

Zum Abschluss wurden alle Autorinnen und Autoren nach vorne gebeten, wo sie noch einmal mit kräftigem Beifall belohnt wurden, bevor sie sich einen „Querkela“ abholen durften. So ging ein Abend zu Ende, der viel geboten hatte. Und Eugen Schneiderbanger? Er stand da, lächelte und war sichtlich zufrieden. Doch noch war nicht alles überstanden, denn es würde noch ein weiterer audiovisueller Abend folgen zum Thema „Wein-Franken“. Und danach? „Dann erst einmal Urlaub“, sagte Schneiderbanger, lachte und holte sich ein Bier. „Kein Preußenseidla.“

Werner Diefenthal

Arztpraxis Dr. med. Klaus Schulten
Facharzt für Allgemeinmedizin
Naturheilverfahren, Betriebsmedizin, Chirotherapie, Sportmedizin
Kirchgasse 4, 96250 Ebensfeld
Telefon 09573 / 950300 Fax 950301

Liebe Patientinnen und Patienten
Ab **Januar 2024** habe ich in der Praxis Unterstützung und damit ein erweitertes medizinisches Spektrum durch

Dr. med. Severin Huf
Facharzt für Innere Medizin / Internist / Hausarzt/ Notarzt Tätigkeit

Deshalb ist auch die Neuaufnahme von Patienten/innen in die Praxis wieder möglich und wir können auch dadurch die Sprechzeiten ausdehnen.

Kurpark Café
EDELMANN
Werner Edelmann • Am Kurpark 1 • 96231 Bad Staffelstein • Kurpark Cafe
Öffnungszeiten: 11.00 - 18.00 Uhr • 01. April - 31.Oktober tgl. bei schönem Wetter

Herbstpflanzen
Farbe für den Garten
Heide & Hebe, Blattschmuckpflanzen
Bunte Dauerblüher
Stiefmütterchen & Chrysanthemen
Herbst ist Pflanzzeit!
Hertel
Dein Gärtner in Zapfendorf
Gässchen 5 · 09547 / 7878
www.gaertnerei-hertel.de

Gekennzeichneter Download (ID=jy1lAeZtrHtoTw90MLhgrWt18ps-JhDuugBp_R14zCQ)

Pumptrackbahnen sind speziell gestaltete Rundkursstrecken für verschiedene Fortbewegungsmittel auf Rädern. Das Foto zeigt die Pumptrackanlage in Wört. *Foto: pumptrack.de*

Die Zuschauer dürfen sich auf spektakuläre Show-Einlagen des Freestyle-Mountainbikers und Influencers Marc Diekmann freuen. *Fotos: Marc Diekmann*

Spektakuläre Show-Einlagen: Ein adrenalinreicher Spaß

Die vor Kurzem fertig gestellte Pumptrackbahn in Bad Staffelstein öffnet offiziell ihre Pforten und lädt alle Interessierten zur Eröffnung durch Bürgermeister Mario Schönwald am Freitag, 22. September, um 14 Uhr ein. Die Bahn befindet sich hinter dem Schützenplatz, neben der bestehenden Skater-Anlage, am Pferdsfelder Weg 35. Die neue Pumptrackbahn in Bad Staffelstein stellt eine der attraktivsten Anlagen in ganz Deutschland dar, so der Kur & Tourismus Service in einer Pressemitteilung. Pumptrackbahnen sind speziell gestaltete Rundkursstrecken für Fahrräder, Scooter, Rollschuhe und Skateboards. Sie kombinieren geschickt Wellen, Kurven und Anlieger, um Fahrern ein abwechslungsreiches Fahrerlebnis zu bieten.

Freestyle-Mountainbiker und Influencer Marc Diekmann

Die Moderation der Eröffnung übernimmt Frau Lübke von der Firma Pumptrack.de. Ein besonderes Highlight ist die Anwesenheit von Marc Diekmann, einem bekannten Freestyle-Mountainbiker und Influencer. Die Zuschauerinnen und Zuschauer dürfen sich auf spektakuläre Show-Einlagen von Diekmann freuen.

Testen Sie die Bahn

Anschließend haben alle Besucher die Möglichkeit, die Bahn gemeinsam mit ihm zu testen. Sicherheit steht an erster Stelle, daher gilt Helmpflicht während der Nutzung der Pumptrackbahn. Für das leibliche Wohl ist gesorgt. Auch die jüngsten Besucher kommen auf ihre Kosten – eine Hüpfburg sorgt für zusätzlichen Spaß. (red)

Marc Diekmann, Freestyle Mountainbiker und Influencer.

Gesundheitsteam Bad Staffelstein
medizinischer Fachhandel · Hilfsmittelversorgung
...Ihr Partner vor Ort

- aufsaugende und ableitende Kontinenzversorgung
- Wund- / Stomatherapie
- Enterale Ernährung
- medizinische Kompressionsstrümpfe
- Hilfsmittelversorgung: Rollstühle, Rollatoren, Pflegebetten, Dusch- und Toilettenstühle ...
- Rollstuhlverleih
- kostenloser Lieferservice

Gesundheitsteam Bad Staffelstein
medizinischer Fachhandel · Hilfsmittelversorgung
...Ihr Partner vor Ort

Probleme mit Ihrer Stomaversorgung? Hautprobleme – Sie haben eine Wunde, offene Beine?
Fragen zum Thema Kontinenzversorgung, med. Kompressionstherapie, enterale Ernährung?
Rufen Sie uns an – unverbindlich, kostenlos! Wir sind die kompetenten Ansprechpartner für Sie!
Außerdem bieten wir an: Beckenbodentraining für Mann und Frau!

Marion Löhrlein – Bahnhofstraße 79 – 96231 Bad Staffelstein
Tel. 0 95 73 / 3 31 76 26 – Mobil 01 51 / 44 50 63 27 – E-Mail info@gesundheitsteam-badste.de
Enterostoma-, Kontinenztherapeutin WCET | Wundtherapeutin n. ICW | Beckenbodentherapeutin EBPFT

Gekennzeichneter Download (ID=jy1lAeZtrHtoTw90MLhgrWt18ps-JhDuugBp_R14zCQ)

Die Gastro-Ampel kommt gut an

Anne Maria Schneider ist Leiterin des Kur- und Tourismus Service Bad Staffelstein. Sie und ihr Team haben seit Mai einen speziellen Service für Urlaubsgäste und natürlich auch für die Einheimischen entwickelt und online gestellt: die Gastronomie-Ampel. Wie bei einer normalen Ampel hat sie drei Farben: rot, gelb und grün. Grün bedeutet „geöffnet“, rot bedeutet„geschlossen“ und gelb bedeutet „öffnet ab ...“. Doch gerade bei grün, „geöffnet“, hapere es manchmal ein wenig, bedauert Anne Schneider.

Viele Gastronomen melden geänderte Öffnungszeiten nicht weiter, Gäste stehen vor verschlossenen Türen. Ihre Bitte ist daher an alle der sechzig mitmachenden Gastronomiebetriebe, Bars, Cafés, Kioske und Imbiss- und Bratwurststände: „Bitte melden Sie sich, wenn sich Ihre Zeiten ändern, auch wenn es nur für einen Tag oder einen Abend ist.“ Die Meldung kann bequem per Telefon, WhatsApp oder E–Mail durchgegeben werden und wird gerne auch persönlich entgegengenommen. Einige der Gastro-Betriebe ändern ihre Öffnungszeiten sogar selbstständig auf der Webseite. Auch das sei natürlich möglich.

Gerade während der Urlaubszeit sei es wichtig anzugeben, wer offen und wer geschlossen hat. Zwar sei diese Info schon an die Gastronomen herausgegangen, aber vielleicht noch nicht bei allen angekommen.

Auch der Urlaubsgast müsse umdenken, sagt Schneider und deutet beim neuen Terminal auf die Startseite von „Tourismus-Genuss“. Einfach losfahren und denken, „einer hat schon offen“ oder „für eine Familie muss man doch nichts reservieren“ – das funktioniere nicht mehr.

Viele Gäste nutzten schon das Terminal im Eingangsbereich des Tourismus Service, andere hätten die App auf ihrem Handy und seien sozusagen auch unterwegs bestens über die Öffnungszeiten informiert. Vor allem, dass neben Gaststätten, Bistros, Kiosken und der Hotellerie auch ein Einkaufsmärkte mit heißer Theke, Imbissstände und Metzgereien aufgelistet sind, wird in den persönlichen Rückmeldungen am Schalter beim Kur- und Tourismus Service immer wieder lobend erwähnt, freut sich Anne Schneider. Damit das so bleibt, bittet sie, auch wenn man nur einen Tag schließe, diesen formlos mitzuteilen. Monika Schütz

So funktioniert die Gastro-Ampel: Grün steht für „geöffnet“, rot für „geschlossen“ und gelb für „öffnet ab ...“ *Foto: Monika Schütz*

Eröffnungsangebot - 20%
im September /Oktober 23

Nicole Metzner
BEAUTY-HAUS
KOSMETIK

20% OFF

Gesichtsbehandlung Wellness 60 min	99.-
Wimpernlifting oder Browlift mit Farbe	79.-
Hennabrows	49.-
Wimpern färben Brauen zupfen und färben	29.-
Gesichtsbehandlung inkl. Wimpern und Brauen Service	119.-

Wolfsgasse 6 | 96231 Bad Staffelstein
Termine nach Absprache unter 0151-57992102

Zum Herbstauftakt
Mode-präsentationen
Nachmittags:
Di, 26.9.
um 14 Uhr
Abends:
Do, 21.9. / Mi, 27.9. / Do, 28.9.
immer um 19 Uhr
Bitte melden Sie sich an:
Telefon oder WhatsApp unter 09562/7988
Für Ihre kleine Gruppe ab 8 Personen auch gerne zu Ihren Wunschterminen.
KNAUER MODE IN STRICK
96279 Weidhausen · Gartenstraße 20
www.knauer-strickmoden.de
Mo.– Fr. 10 bis 17 Uhr · Sa. 9 bis 12 Uhr
und gerne nach Vereinbarung

VIERZEHNHEILIGENER NOTHELFER BIER
BRAUEREI TRUNK
Wir freuen uns auf Ihren Besuch!
Ihre Familie Trunk und alle Mitarbeiter
Brauerei Trunk
Inhaber Andreas Trunk
Alte Klosterbrauerei · Vierzehnheiligen 3
96231 Bad Staffelstein · Tel. 09571 3488

Bräustüberl
Mi.-So. von 10 bis 20 Uhr geöffnet.
Mo. + Di. Ruhetag
- Hausmacher-Brotzeiten
- Unsere süffigen Biere vom Fass:
  Nothelfer Trunk Dunkel
  Nothelfer Pils
  Nothelfer Bio-Weisse
  Nothelfer Lager

Aktuelle Öffnungszeiten finden Sie unter brauerei-trunk.de

Gekennzeichneter Download (ID=jy1lAeZtrHtoTw90MLhgrWt18ps-JhDuugBp_R14zCQ)

Amtliches aus

Bad Staffelstein

Mitteilungsblatt und Veranstaltungskalender für die Stadt Bad Staffelstein und ihre Stadtteile

21. September 2023
Ausgabe 8

In stiller Trauer nehmen wir Abschied
von unserem Ehrenmedaillenträger

Herrn Hans Horn

Herr Hans Horn war 17 Jahre Gemeinderat der früheren Gemeinde Schwabthal, End, Kaider und bestimmte in dieser Zeit die Geschicke der Dorfgemeinschaft verantwortlich mit. Es war ihm stets ein besonderes Bedürfnis sich für die Bürgerinnen und Bürger einzusetzen, zu helfen und kräftig mit anzupacken. Der Feuerwehrdienst hatte für ihn ebenfalls eine große Bedeutung. Drei Jahrzehnte war er hier in verschiedenen Funktionen tätig.

In Würdigung seines vorbildlichen und unermüdlichen Engagements wurde ihm die Ehrenmedaille der Stadt Bad Staffelstein verliehen.

Mit Herrn Hans Horn verliert unsere Bevölkerung einen überaus tüchtigen, stets hilfsbereiten und liebenswerten Mitbürger.

Die Stadt Bad Staffelstein wird ihm stets ein ehrendes Andenken bewahren.

Unser tiefes Mitgefühl gilt seiner Familie und allen Angehörigen.

Mario Schönwald
Erster Bürgermeister

Ausbildungsbeginn bei der Stadt Bad Staffelstein

Foto: Natalie Böhmer

Die beiden neuen Auszubildenden der Stadt Bad Staffelstein, Hannes Schneider (Verwaltungsfachangestellter, 3. v.r.) und Niklas Schaad (Straßenwärter, 3. v.l.) wurden am 1.9.2023 von Bürgermeister Mario Schönwald, Geschäftsleiter Fabian Leppert, Stadtbaumeister Johannes Schmidt und Bauhofleiter Ralf Schönwald begrüßt. Wir wünschen beiden, genauso wie allen anderen Auszubildenden, einen guten Start ins Berufsleben sowie viel Erfolg und Freude bei der Ausbildung!

Bürgerversammlung für Frauendorf

Am Donnerstag, 5. Oktober 2023 findet um 19.00 Uhr eine Bürgerversammlung für den Stadtteil Frauendorf im Landgasthof „Schwarzer Adler“ in End statt.

Tagesordnung

1. Erneuerung der Wasserversorgung Frauendorf
2. Sonstiges

An die gesamte Einwohnerschaft von Frauendorf ergeht herzliche Einladung.

Tobias Röll wird Kommunaler Energiewirt

v.l.n.r.: Erster Bürgermeister Mario Schönwald, Tobias Röll, Geschäftsleiter Fabian Leppert
Foto: Andrea Zimmermann

Verwaltungsmitarbeiter Tobias Röll aus der Liegenschaftsverwaltung hat die Qualifizierung zum Kommunalen Energiewirt (BVS) erfolgreich abgeschlossen. Hierzu gratulierten Erster Bürgermeister Mario Schönwald und Geschäftsleiter Fabian Leppert bei Überreichung der Urkunde und dankten Herrn Röll für die Fortbildungsbereitschaft und das hohe persönliche Engagement. Die Qualifizierung wurde durch das Bayerische Staatsministerium für Wirtschaft, Landesentwicklung und Energie gefördert.

Bürgersprechstunde

Die nächste Bürgersprechstunde findet am 28.9.2023 von 14.00 bis 17.30 Uhr statt. Sie können Ihre Anliegen Herrn Ersten Bürgermeister Schönwald persönlich oder telefonisch vortragen. Wir bitten um vorherige Abstimmung des Termins unter Tel. 0 95 73 / 41-12.

Einweihung der Ortsdurchfahrt – LIF 7 – Wiesen

Übergabe der Straße in Verbindung mit der obligatorischen Durchtrennung eines Bandes.
v.l.n.r. Stadträte Erwin Richter, Bärbel Köcheler und Christian Ziegler, 2. Bügermeister Holger Then, Kathrin Bullmann, Landrat Christian Meißner, Ralf Hauenstein, 1. Bürgermeister Mario Schönwald, Pfarrer Jacob Lijoy, Karl-Heinz Jäger, Heiko Tremel
Foto: Franz Böhmer

Als Gemeinschaftsmaßnahme von Landkreis und Stadt Bad Staffelstein wurde die Ortsdurchfahrt von Wiesen auf einer Länge von rund 520 Metern ausgebaut. Gleichzeitig wurden umfangreiche Leitungsarbeiten vorgenommen, um den Streckenbereich zukunftssicher auszurüsten. Zur Erhöhung der Verkehrssicherheit wurden beidseitig durchgängige

96231 Bad Staffelstein
Marktplatz 1; Postfach 1208
Telefon: (0 95 73) 41 - 0
Telefax: (0 95 73) 41 - 70
E-Mail: info@bad-staffelstein.de

Öffnungszeiten Rathaus

Montag bis Dienstag:	8 – 12 Uhr 13.00 – 15.30 Uhr
Mittwoch:	geschlossen
Donnerstag:	8 – 12 Uhr 13.00 – 17.30 Uhr
Freitag:	8 – 12 Uhr

Wir sind auch außerhalb dieser Zeiten für Sie da. Vereinbaren Sie bitte Ihren persönlichen Gesprächstermin.

Gekennzeichneter Download (ID=jy1lAeZtrHtoTw90MLhgrWt18ps-JhDuugBp_R14zCQ)

Gehwege und am Ortseingang aus Richtung Mönchshof/Döringstadt kommend eine bauliche Querungshilfe errichtet.

Landrat Christian Meißner und 1. Bürgermeister Mario Schönwald bedankten sich bei allen Beteiligten und Anwohnern. Die Segnung nahm Pfarrer Jacob Lijoy vor.

Veranstaltungen in der Adam-Riese-Halle

- 3.10.2023, 17:00 Uhr:
  Highlights der Blasmusik
- 12.10.2023, 9:00 Uhr:
  FUTUREgram. –
  Ausbildungsmesse
- 13.10.2023, 9:00 Uhr:
  FUTUREgram. –
  Ausbildungsmesse
- 14.10.2023, 16:30 Uhr: TSV Basketball –
  U18 –
- 14.10.2023, 19:00 Uhr:
  TSV Basketball –
  Herren –
- 24.10.2023, 19:00 Uhr: Stadtratssitzung,
  Mehrzweckraum

Vollzug des Bundes-Immissionsschutzgesetzes (BImSchG)

Erweiterung des Steinbruchs „Deisenstein“ in der Gemarkung Schwabthal, Stadt Bad Staffelstein, um 8,36 Hektar in nordöstliche Richtung durch die Firma Steinwerke Kaider Neupert-Kalk GmbH & Co.KG, Albert-Neupert-Str. 6, 96231 Bad Staffelstein

Die Firma Steinwerke Kaider Neupert-Kalk GmbH & Co. KG, Kaider, 96231 Bad Staffelstein, beabsichtigt die Erweiterung des bestehenden Steinbruchs „Deisenstein“ bei Kümmersreuth um ca. 8,36 Hektar in nordöstliche Richtung. Die Steinbrucherweiterung betrifft die Grundstücke 360, 361, 362, 363, 364, 366, 368, 369, 370, 374, 375, 376, 377, 378, 379, 382, 383, 395, 396, 396/2, 396/3 und 396/4 der Gemarkung Schwabthal, einige jedoch nur in Teilbereichen.

Das Vorhaben stellt eine wesentliche Änderung einer immissionsschutzrechtlich genehmigungsbedürftigen Anlage dar, sodass das Vorhaben einer Genehmigung nach § 16 Abs. 1 des Bundesimmissionsschutzgesetzes (BImSchG) bedarf.

Diese Genehmigung wurde unter Vorlage der erforderlichen Antragsunterlagen beim Landratsamt Lichtenfels als der zuständigen Genehmigungsbehörde beantragt. Das förmliche Genehmigungsverfahren wurde zwischenzeitlich eingeleitet. Das Vorhaben wurde am 25.8.2023 im Amtsblatt sowie auf der Internetseite des Landkreises Lichtenfels öffentlich bekanntgemacht.

Das Landratsamt Lichtenfels informiert, dass die Antragsunterlagen **seit dem 6.9.2023 bis einschließlich Donnerstag, den 5.10.2023** während der allgemeinen Dienststunden im Landratsamt Lichtenfels, Nebengebäude, Kronacher Straße 28, 96215 Lichtenfels, im Zimmer 208 sowie in der Stadt Bad Staffelstein, Stadtbauamt, Oberauer Straße 13, 96231 Bad Staffelstein im Zimmer Nr. 1.03 zur Einsichtnahme ausliegen.

Die Unterlagen können ebenso auf der Internetseite des Landkreises Lichtenfels unter https://www.lkr-lif.de/landratsamt/umwelt/oumlffentliche-bekanntmachungen/10345.Antragsunterlagen---Wesentliche-Aenderung-einer-genehmigungsbeduerftigen-Anlage---Steinbrucherweiterung.html eingesehen werden.

Während der Auslegungsfrist und noch bis einschließlich Montag, den 6.11.2023 können gegen das Vorhaben schriftlich oder elektronisch Einwendungen bei den vorgenannten Stellen erhoben werden.

Nähere Informationen erhalten Sie auf der Internetseite des Landkreises Lichtenfels unter https://www.lkr-lif.de/landratsamt/umwelt/oumlffentliche-bekanntmachungen/10358.Wesentliche-Aenderung-einer-genehmigungsbeduerftigen-Anlage---Steinbrucherweiterung.html.

Hinweis der Friedhofsverwaltung

Die Friedhofsverwaltung weißt aus gegebenem Anlass ausdrücklich auf das Gebot der ausreichenden Grabpflege auf den städtischen Friedhöfen hin.

Hierzu ein paar Auszüge der Friedhofssatzung:

§ 17
Allgemeine Grundsätze

(1) Die Grabstätte ist so zu gestalten und so in die Umgebung einzufügen, dass die Würde des Friedhofes in seinen einzelnen Teilen und seiner Gesamtlage gewahrt wird.

(2) Die Gräber sind vom Nutzungsberechtigten oder den Angehörigen spätestens sechs Monate nach der Bestattung würdig herzurichten, zu bepflanzen und während der gesamten Laufzeit des Nutzungsrechts instand zu halten.

…

(4) Grabstätten, die trotz Aufforderung der Friedhofsverwaltung nicht entsprechend den Vorschriften dieser Satzung instand gehalten werden, werden auf Kosten des Verpflichteten in Ordnung gebracht.

§ 19
Pflege und gärtnerische Gestaltung der Grabstätten

(1) Die Grabstätten sind in einem würdigen Zustand zu unterhalten.…

(2) Sechs Monate nach der Bestattung bzw. nach der Verleihung des Nutzungsrechts ist die Grabstätte würdig herzurichten, gärtnerisch anzulegen und in diesem Zustande zu erhalten. Es dürfen nur geeignete Gewächse verwendet werden, die die benachbarten Gräber und eine spätere Wiederverwendung der Grabstätten nicht beeinträchtigen und sich in das Gesamtbild des Friedhofes einfügen.…

(5) Die Flächen zwischen den einzelnen Grabstellen sind von den Nutzungsberechtigten in einem sauberen Zustand zu halten.

Wir bitten alle Nutzungsberechtigten eindringlich die Bestimmungen der Friedhofssatzung einzuhalten. Nur so kann gewährleistet werden, dass die städtischen Friedhöfe ein ordentliches Erscheinungsbild haben.

Bei Fragen steht Ihnen die Friedhofsverwaltung (0 95 73 / 41 21) gerne zur Verfügung.

Ausgleichsleistungen für Acker- oder Grünlandflächen im Wasserschutzgebiet

Das Stadtbauamt bittet alle betroffenen Bürger, die Acker- oder Grünlandflächen in den Wasserschutzgebieten der Wasserversorgungsanlagen bewirtschaften, ihre Anträge für **2023** auf Auszahlung der Ausgleichsleistung nach der Rahmenvereinbarung zwischen dem Bayerischen Bauernverband und der Stadt Bad Staffelstein zu stellen. Für diejenigen die noch keine Anträge gestellt haben, liegen Formulare im Stadtbauamt, Oberauer Str. 13, Zi.Nr. 1.04 bereit. Bei Fragen wenden Sie sich bitte an Frau Leuthäußer (0 95 73 / 41-42).

Der Antrag muss bis spätestens **1.10.2023** ausgefüllt im Stadtbauamt abgegeben sein. Später eingehende Anträge können leider nicht mehr berücksichtigt werden.

Wasserrecht

Einleiten von Niederschlagswasser aus den Stadtteilen Horsdorf, Loffeld, Unterzettlitz, Wiesen, Stublang, Grundfeld, Schönbrunn, Wolfsdorf, Vierzehnheiligen und der Kernstadt Bad Staffelstein

Gekennzeichneter Download (ID=jy1lAeZtrHtoTw90MLhgrWt18ps-JhDuugBp_R14zCQ)

Die Planunterlagen (Antrag auf Erteilung einer gehobenen wasserrechtlichen Erlaubnis) für das Einleiten von Niederschlagswasser aus den Stadtteilen Horsdorf, Loffeld, Unterzettlitz, Wiesen, Stublang, Grundfeld, Schönbrunn, Wolfsdorf, Vierzehnheiligen und der Kernstadt Bad Staffelstein liegen in der Zeit vom

1. September 2023 bis einschließlich 2. Oktober 2023

im Stadtbauamt Bad Staffelstein, Oberauer Straße 13, 96231 Bad Staffelstein, Zimmer Nr. 1.04 während der allgemeinen Dienststunden zur Einsichtnahme auf.

Etwaige Einwendungen können bei der Stadt Bad Staffelstein oder beim Landratsamt Lichtenfels, Kronacher Straße 28-30, 96215 Lichtenfels, innerhalb der Einwendungsfrist bis einschließlich 17.10.2023 vorgebracht werden.

Es wird darauf hingewiesen,

- dass mit dem Ablauf der Einwendungsfrist alle Einwendungen ausgeschlossen sind, die nicht auf besonderen privatrechtlichen Titeln beruhen,
- dass bei Ausbleiben eines Beteiligten im Erörterungstermin auch ohne ihn verhandelt werden kann und verspätete Einwendungen bei der Erörterung und Entscheidung unberücksichtigt bleiben können, dass
  - a) die Personen, die Einwendungen erhoben haben, vom Erörterungstermin durch öffentliche Bekanntmachung benachrichtigt werden können und
  - b) die Zustellung der Entscheidung über Einwendungen durch öffentliche Bekanntmachung ersetzt werden kann,
- wenn mehr als 50 Benachrichtigungen vorzunehmen sind.

Öffentliche Bekanntmachung Freiwilliger Wehrdienst; Übermittlung von Daten an das Bundesamt für Wehrverwaltung

Zum 1. Juli 2011 ist die allgemeine Wehrpflicht, soweit kein Spannungs- oder Verteidigungsfall vorliegt, ausgesetzt und in einen freiwilligen Wehrdienst übergeleitet worden. Frauen und Männer, die Deutsche im Sinne des Grundgesetzte sind, können sich nach § 54 des Wehrpflichtgesetztes verpflichten, freiwillig Wehrdienst zu leisten. Damit das Bundesamt für Wehrverwaltung die Möglichkeit hat, über den freiwilligen Wehrdienst zu informieren, übermittelt die Meldebehörde jährlich zum 31. März folgende Daten von Personen mit deutscher Staatsangehörigkeit, die im nächsten Jahr volljährig werden, an das Bundesamt für Wehrverwaltung:

Familienname, Vorname und gegenwärtige Anschrift

Betroffene haben das Recht, der Datenübermittlung zu widersprechen. Der Widerspruch ist an keine Voraussetzung gebunden und braucht nicht begründet zu werden.

Die Eintragung dieser Übermittlungssperre können Sie durch persönliches Erscheinen unter Vorlage Ihres Ausweisdokumentes bei der Stadt Bad Staffelstein – Einwohnermeldeamt, Zimmer 4 Marktplatz 1, 96231 Bad Staffelstein

Öffnungszeiten:

Mo. – Di.	8:00 – 12:00 Uhr
	13:00 – 15:30 Uhr
Mi.	geschlossen
Do.	8:00 – 12:00 Uhr
	13:00 – 17:30 Uhr
Fr.	8:00 – 12:00 Uhr

vornehmen.

Falls der Datenübermittlung nicht widersprochen wurde, werden die genannten Daten weitergegeben.

Öffentliche Bekanntmachung zur Eintragungsmöglichkeit von Übermittlungssperren nach dem Bundesmeldegesetz

Sie haben nach den Vorschriften des Bundesmeldegesetzes (BMG) die Möglichkeit, Widerspruch gegen einzelne regelmäßig durchzuführende Datenübermittlungen der Meldebehörde zu widersprechen. Dieser Widerspruch gilt jeweils bis zum Widerruf.

A) **Widerspruch gegen die Übermittlung von Daten an das Bundesamt für das Personalmanagement der Bundeswehr**

Damit das Bundesamt für das Personalmanagement der Bundeswehr über den freiwilligen Wehrdienst informieren kann, übermitteln die Meldebehörden jedes Jahr den Familiennamen, Vornamen und die aktuelle Anschrift von Personen mit deutscher Staatsangehörigkeit, die im nächsten Jahr 18 Jahre alt werden. Dieser Auskunft können sie gemäß § 36 Abs. 2 BMG in Verbindung mit § 58 c Abs. 1 Satz 1 des Soldatengesetzes widersprechen.

B) **Widerspruch gegen die Übermittlung von Daten an eine öffentlich-rechtliche Religions-gesellschaft, der nicht die meldepflichtige Person angehört, sondern Familienangehörige der meldepflichtigen Person angehören**

Sie können der Datenübermittlung gemäß § 42 Abs. 2 BMG in Verbindung mit § 42 Abs. 3 BMG widersprechen.

C) **Widerspruch gegen die Übermittlung von Daten an Parteien, Wählergruppen u.a. bei Wahlen und Abstimmungen**

Sie können der Datenübermittlung gemäß § 50 Abs. 1 BMG in Verbindung mit § 50 Abs. 5 BMG widersprechen.

D) **Widerspruch gegen die Übermittlung von Daten aus Anlass von Alters- oder Ehejubiläen an Mandatsträger, Presse oder Rundfunk**

Sie können der Datenübermittlung gemäß § 50 Abs. 5 BMG in Verbindung mit § 50 Abs. 2 BMG widersprechen.

E) **Widerspruch gegen die Übermittlung von Daten an Adressbuchverlage**

Sie können der Datenübermittlung gemäß § 50 Abs. 5 BMG in Verbindung mit § 50 Abs. 3 BMG widersprechen.

Die Eintragung dieser Übermittlungssperren können Sie durch persönliches Erscheinen unter Vorlage Ihres Ausweisdokumentes bei der Stadt Bad Staffelstein – Einwohnermeldeamt, Zimmer 4 Marktplatz 1, 96231 Bad Staffelstein

Öffnungszeiten:

Mo. – Di.	8:00 – 12:00 Uhr
	13:00 – 15:30 Uhr
Mi.	geschlossen
Do.	8:00 – 12:00 Uhr
	13:00 – 17:30 Uhr
Fr.	8:00 – 12:00 Uhr

vornehmen.

Vorstellung der neuen Notarin Johanna Hasselbach

v.l.n.r.: Erster Bürgermeister Mario Schönwald, Johanna Hasselbach, Geschäftsleiter Fabian Leppert
Foto: Andrea Zimmermann

Die neue Notarin für Bad Staffelstein, Johanna Hasselbach, stellte sich bei einem Antrittsbesuch bei Bürgermeister Mario Schönwald und Geschäftsleiter Fabian Leppert persönlich vor. Wir wünschen Frau Hasselbach alles Gute für ihren Start in das neue Amt und freuen uns auf gute Zusammenarbeit.

Feiertagsregelung Müllabfuhr

Tag der dt. Einheit

Dienstag, 3.10.2023 grüne Tonne wird nachgefahren am Mittwoch, 4.10.2023;

Gekennzeichneter Download (ID=jy1lAeZtrHtoTw90MLhgrWt18ps-JhDuugBp_R14zCQ)

Mittwoch, 4.10.2023 grüne Tonne wird nachgefahren am Donnerstag, 5.10.2023;
Donnerstag, 5.10.2023 grüne Tonne wird nachgefahren am Freitag, 6.10.2023;
Freitag, 6.10.2023 grüne Tonne wird nachgefahren am Samstag, 7.10.2023

Verschmutzung durch Hundekot

Ein weiteres ständiges Ärgernis ist die Verschmutzung von Gehwegen und Grünanlagen durch Hundekot. Hunde koten zu lassen, ohne den Kot aufzunehmen und ordnungsgemäß zu entsorgen, stellt einen Verstoß gegen die Sicherheitsverordnung der Stadt Bad Staffelstein dar, der mit Geldbuße geahndet wird.

Auch in diesem Fall machen wir zum wiederholten Mal darauf aufmerksam, dass es nach § 4 Abs. 2 Nr. 4 und 13 der Verordnung der Stadt Bad Staffelstein über die Aufrechterhaltung der öffentlichen Sicherheit und Ordnung verboten ist, diese Flächen durch Tiere verunreinigen zu lassen. Denn Hundekot ist nicht nur unästhetisch, sondern kann auch Infektionsquelle für Krankheitserreger (Spulwürmer) sein und ist auch ein Ärgernis, wenn man hineintritt.

Im Interesse der Allgemeinheit sollten Sie als verantwortungsbewusster Hundehalter oder Hundeführer darauf achten, wo Ihr Hund sein „Geschäft" verrichtet. So lassen leider einige Hundehalter oder Hundeführer ihre Hunde die Notdurft verrichten, ohne sich um die Beseitigung des Hundekots zu kümmern.

Hierzu sind jedoch die Hundehalter oder Hundeführer nach den Bestimmungen der abfallrechtlichen und ordnungsbehördlichen Vorschriften verpflichtet.

Sollte trotzdem einmal ein Malheur passiert sein, dann beseitigen Sie bitte unverzüglich die Verunreinigung. Bei Anzeigen über Verunreinigung von öffentlichen Flächen durch nicht beseitigten Hundekot, bei denen der Hundehalter zu ermitteln ist, sieht sich die Stadt Bad Staffelstein deshalb gezwungen, nach § 14 der erwähnten Verordnung eine Geldbuße gegen den Hundehalter zu verhängen**.**

Zur Beseitigung des Hundekotes durch den Hundebesitzer sind beim Kur & Tourismus Service in der Bahnhofstraße 1 **kostenlos** Hundekottüten erhältlich. An verschiedenen Standorten innerhalb des Stadtgebietes sind außerdem kostenlose Hundekottüten angebracht.

Um Ihnen und uns Ärger zu ersparen, werden Sie gebeten, zukünftig Ihrer Verpflichtung nachzukommen und dafür Sorge zu tragen, dass der Hund seine Notdurft nicht im Bereich von öffentlichen Straßen, Wegen oder Plätzen verrichtet, oder aber, dass die Verschmutzung unverzüglich beseitigt und der Hundekot mitgenommen und ordnungsgemäß entsorgt wird.

Wespen und Hornissen

Wespen und Hornissen spielen eine wichtige Rolle im Naturhaushalt. Da Sie Ihnen verschiedene Plagegeister vom Leib halten, tun Sie sich und der Natur einen großen Gefallen, wenn Sie Nester an unproblematischen Stellen tolerieren. Nur wenn Gefahr droht, ist die Verlegung oder Beseitigung eines Nestes nach vorheriger Abstimmung mit der Unteren Naturschutzbehörde durch Spezialisten zulässig.

Wespen und Hornissen stehen nach dem Naturschutzrecht unter Schutz, sodass eine Bekämpfung der Tiere oder die Beseitigung deren Nester nicht ohne vorherige Beratung sowie Genehmigung durch die Untere Naturschutzbehörde zugelassen ist.

Nachfolgend werden spezielle Hinweise zum Umgang mit den Tieren gegeben:

Wespen

Eine pauschale Bekämpfung der Tiere und eine Beseitigung deren Nester ist gemäß § 39 Abs. 1 Nr. 1 und 3 des Bundesnaturschutzgesetzes (BNatSchG) nicht erlaubt. Hierzu ist die Erteilung einer Befreiung der Unteren Naturschutzbehörde notwendig, die eine vorherige fachliche Beratung erfordert. Daher ergeht die Bitte, Wespen und Wespennester nicht generell zu zerstören, da oftmals für den Menschen völlig harmlose Arten betroffen sind.

Sofern durch die Untere Naturschutzbehörde die Entfernung von Wespen und deren Nest zugelassen ist, ist für die Beseitigung jeder Eigentümer selbst verantwortlich. Für das Entfernen der Nester ist es ratsam, einen Schädlingsbekämpfer mit fachlicher Qualifikation zu beauftragen.

Sind öffentliche Plätze oder städtische Einrichtungen wie Spielplätze, Kindergärten, Schulen oder ähnliches betroffen, ist die Beseitigung der Wespen Aufgabe der Stadt Bad Staffelstein.

Bei Problemen wenden Sie sich bitte an das Stadtbauamt, Oberauer Straße 13 unter der Tel.: 0 95 73 / 41-93.

Hornissen

Die Hornissen zählen nach dem Bundesnaturschutzgesetz zu den besonders und streng geschützten Tierarten. Deshalb sind nachfolgende Punkte beim Umgang mit diesen Insekten zu beachten:

c) Wie bereits erwähnt, ist das Beseitigen eines Hornissennestes naturschutzrechtlich verboten. In Ausnahmefällen kann bei der Unteren Naturschutzbehörde eine Befreiung erteilt werden. Feuerwehren und Polizei sind hierfür nicht zuständig und nicht befugt.

- Vorab sollte jedoch eine Beratung durch die Untere Naturschutzbehörde beim Landratsamt Lichtenfels erfolgen. Verstöße gegen die naturschutzrechtlichen Vorschriften sind bis zu 50.000,00 EUR bußgeldbewehrt.

d) Hornissen sind friedliche Tiere. Sie werden nur dann aggressiv, wenn sie sich oder ihr Nest in Gefahr sehen. Menschen sollen daher in ihrem eigenen Interesse in der Nähe des Nestes Erschütterungen und hektische Bewegungen vermeiden, keinerlei Veränderungen am Nest vornehmen, die direkte Einflugschneise nicht versperren sowie möglichst einen Sicherheitsradius von vier Metern einhalten.

e) Hornissen nisten nur einmal in ihrem Nest. Sie ziehen im Herbst neue Königinnen heran, die ausfliegen und in Spalten und Ritzen überwintern. Der Rest des Staates stirbt nach den ersten Nachtfrösten ab. Das Nest ist dann leer und kann, wenn nötig, problemlos entfernt werden.

f) Der Hornissenstich ist keineswegs so gefährlich, wie oft behauptet wird. Er ist mit dem Stich einer Biene oder Wespe vergleichbar und falls notwendig auch so zu behandeln.

Allgemeine Informationen über Hornissen

Die Hornisse (Vespa crabro) ist das größte staatenbildende Insekt unserer Heimat. Die Bestände sind durch Verfolgung und Chemieeinsatz drastisch zurückgegangen, so dass die Tiere vom Aussterben bedroht sind. Die bis vier cm großen Tiere suchen in der Nähe des Menschen nach geeigneten Nistplätzen, da diese in der freien Natur sehr selten geworden sind. Ein Hornissennest im Dachboden, der Garage oder im Schuppen muss keineswegs eine Last oder Bedrohung sein.

Wenn es Anfang Mai beginnt wärmer zu werden, erwacht die Hornissenkönigin aus ihrer Winterstarre und beginnt mit der Nahrungs- und Nistplatzsuche. Das Nest wird aus trockenem Holz gebaut, das die Königin zerkaut und mit Speichel vermischt. Anfangs sind es nur wenige Waben, in die sie dann jeweils ein Ei legt.

Aus den Eiern entwickeln sich nun die ersten Arbeiterinnen, die sich von nun an um die Brut kümmern, so dass sich die Königin ganz auf die Eiablage konzentrieren kann. Die Hornissen benötigen zur Aufzucht ihrer Brut tierisches Eiweiß. Ein großes Volk verfüttert pro Tag etwa ein halbes Kilo anderer Insekten. In der Nähe eines Hornissennestes finden sich daher auch keine Wespen. Die Hornissen selbst benötigen ausschließlich Kohlenhydrate, die sie durch Säfte von Zweigen oder Fallobst aufnehmen. Ab Mitte September entwickeln sich nun junge Königinnen und Drohnen (Männchen). Nachdem diese zur Paarung ausgeflogen sind, kehren sie nicht mehr zurück. Die Königinnen suchen sich ein Versteck, um im nächsten Jahr ein neues Volk bilden zu können. Die Drohnen und Arbeiterinnen sterben nach den ersten Frösten ab, das alte Nest ist dann leer.

Für weitere Informationen über Wespen und Hornissen stehen Ihnen die Mitarbeiterinnen und Mitarbeiter von der Unteren Naturschutzbehörde des Landratsamtes Lichtenfels (Tel.: 0 95 71 / 18-34 17) zur Verfügung.

Gekennzeichneter Download (ID=jy1lAeZtrHtoTw90MLhgrWt18ps-JhDuugBp_R14zCQ)

Anleinpflicht für Hunde

Bei der Stadt Bad Staffelstein häufen sich die Beschwerden über uneinsichtige Hundebesitzer, die ihre Hunde auf öffentlichen Straßen, Wegen und Plätzen unangeleint ausführen.

Wir appellieren an alle Hundehalter, ihre Hunde auf allen öffentlichen Wegen, Straßen, Plätzen und öffentlichen Anlagen, so mit sich zu führen, dass Andere nicht belästigt, gefährdet oder geschädigt werden. Prinzipiell gilt, dass alle großen Hunde (ab 50 cm Schulterhöhe) und Kampfhunde auf allen öffentlichen Wegen und Anlagen, auf ausgewiesenen bzw. beschilderten Rad- und Wanderwegen außerhalb geschlossener Stadtteile im gesamten Stadtgebiet von Bad Staffelstein an der Leine geführt werden müssen. Die Leine darf höchstens 1,50 m lang sein. Von Kinderspielplätzen sind Hunde generell fernzuhalten, auch ein Mitführen an der Leine ist dort nicht gestattet.

Aus diesem Anlass macht die Stadt Bad Staffelstein zum wiederholten Mal darauf aufmerksam, dass es nach § 11 Abs. 2 der Verordnung der Stadt Bad Staffelstein über die Aufrechterhaltung der öffentlichen Sicherheit und Ordnung verboten ist, auf allen öffentlichen Wegen, Straßen und Plätzen große Hunde und Kampfhunde unangeleint auszuführen. Ein Verstoß kann nach § 14 der Verordnung der Stadt Bad Staffelstein über die Aufrechterhaltung der öffentlichen Sicherheit und Ordnung mit Geldbuße belegt werden.

Bayernweiter Lärmaktionsplan: Beteiligung der Öffentlichkeit startet

Ab sofort beginnt die Öffentlichkeitsbeteiligung zum bayernweiten Lärmaktionsplan (LAP). Ziel des LAP ist es, unter Mitwirkung der Bürgerinnen und Bürger, vorhandene Lärmprobleme zu analysieren und ggf. zu beheben sowie ruhige Gebiete vor einer Zunahme des Lärms zu schützen.

In Bayern ist die Regierung von Oberfranken mit der Lärmaktionsplanung für Hauptverkehrsstraßen außerhalb von Ballungsräumen und für Bundesautobahnen innerhalb von Ballungsräumen beauftragt. Das betrifft über 1.300 Gemeinden in Bayern.

In der jetzt anlaufenden ersten Phase erhalten die Bürgerinnen und Bürger Gelegenheit, ihre persönliche Lärmsituation mitzuteilen.

Bis 30. September 2023 kann jeder, der sich durch Lärm von Hauptverkehrsstraßen außerhalb von Ballungsräumen und Bundesautobahnen in Ballungsräumen gestört fühlt, an der zentralen Lärmaktionsplanung für Bayern mitwirken und sich zu seinen Lärmproblemen äußern.

Auf der Beteiligungsplattform www.umgebungslaerm.bayern.de besteht die Möglichkeit, einen Online-Fragebogen auszufüllen. Alternativ kann dieser auch postalisch unter Regierung von Oberfranken, SG 50, PF 110165, 95420 Bayreuth, angefordert werden.

Die Regierung von Oberfranken wird anschließend die Rückmeldungen aus den Fragebögen erfassen, bündeln und auswerten.

In einer zweiten Phase, die voraussichtlich Ende 2023 beginnt, werden die Bürgerinnen und Bürger dann nochmals beteiligt. Sie bekommen Gelegenheit, sich zu diesen Ergebnissen detailliert zu äußern. Diese Informationen aus der Bevölkerung aus beiden Phasen fließen dann in die Ausgestaltung der zentralen Lärmaktionsplanung für Hauptverkehrsstraßen außerhalb von Ballungsräumen und für Bundesautobahnen in Ballungsräumen in Bayern ein. Der endgültige Lärmaktionsplan wird dann bis zum 18. Juli 2024 fertiggestellt werden.

Weitere Informationen finden Sie unter www.umgebungslaerm.bayern.de

Wahlhelferinnen und Wahlhelfer gesucht

Für die bevorstehenden Landtags- und Bezirkswahlen sowie die Landratswahl am 8.10.2023 suchen wir Wahlhelfer. Wenn auch Sie einmal einen Blick „hinter die Kulissen“ werfen wollen: Wie wäre es mit einer **Mitarbeit in einem Wahlvorstand?**

Wahlvorstände und Briefwahlvorstände setzen sich aus Wahlvorsteher, Schriftführer, deren Stellvertretern und den Beisitzern zusammen. Sie sind ehrenamtlich tätig und erhalten eine Aufwandsentschädigung. Zu Mitgliedern des Wahlvorstandes können alle Wahlberechtigten berufen werden. Erfahrung als Wahlhelfer ist dabei nicht erforderlich, da Sie in einem Team von Wahlhelfern tätig sind, die teilweise auf jahrzehntelange Erfahrung zurückgreifen können. Sollten mehr Bewerbungen eingehen, als derzeit Wahlhelfer benötigt werden, schließt dies Ihren späteren Einsatz keineswegs aus, da erfahrungsgemäß immer wieder Verhinderungsgründe bei anderen Wahlhelfern eintreten können.

Sollten Sie Interesse an der Arbeit in einem Wahl- oder Briefwahlvorstand haben, melden Sie sich bitte bei Frau Böhmer im Rathaus Bad Staffelstein, Marktplatz 1, 1. Stock, Zi.-Nr. 9, oder telefonisch unter Nummer 0 95 73 / 41 16 (Email: n.boehmer@bad-staffelstein.de).

Dorferneuerung Lahm-Pülsdorf-Herreth Gemeinde Itzgrund, Landkreis Coburg

Neuwahl der ehrenamtlichen Vorstandsmitglieder und ihrer Stellvertreter (§ 21 Abs. 3 des Flurbereinigungsgesetzes – FlurbG, Art. 4 Abs. 3 Satz 1 und 2 und Abs. 4 Satz 1 des Gesetzes zur Ausführung des Flurbereinigungsgesetzes – AGFlurbG)

Bekanntmachung

Die Eigentümer der zum Verfahrensgebiet gehörenden Grundstücke sowie die den Eigentümern gleichstehenden Erbbauberechtigten sind Teilnehmer am Verfahren. Sie bilden die Teilnehmergemeinschaft. Die Teilnehmergemeinschaft ist eine Körperschaft des öffentlichen Rechts. In Bayern sind ihr zum großen Teil die Aufgaben der Flurbereinigungsbehörde übertragen. Die Geschäfte der Teilnehmergemeinschaft führt der Vorstand. Er trägt somit eine große Verantwortung für das Verfahren. Der Vorstandsvorsitzende ist ein Beamter des Amtes für Ländliche Entwicklung Oberfranken, der die erforderliche fachliche und technische Vorbildung besitzt. Im Zuge einer Dorferneuerung hat die Gemeinde ebenfalls einen festen Sitz im Vorstand, dieser wird von der 1. Bürgermeisterin Frau Nina Liebermann wahrgenommen. Die weiteren Vorstandsmitglieder werden auf die Dauer von 6 Jahren gewählt.

Das Amt für Ländliche Entwicklung Oberfranken hat gemeinsam mit dem derzeit amtierenden Vorstand der Teilnehmergemeinschaft Lahm-Pülsdorf-Herreth vereinbart, für die Neuwahl der ehrenamtlichen Vorstandsmitglieder und ihrer Stellvertreter eine Briefwahl durchzuführen. Gründe dafür sind, dass es wahrscheinlich die letzte Vorstandsneuwahl sein wird, die Baumaßnahmen alle durchgeführt sind und die Teilnehmergemeinschaft plant, das Verfahren in den nächsten Jahren abzuschließen.

Wünschenswert ist es, dass sich möglichst viele Teilnehmer an der Neuwahl des Vorstands beteiligen. Das Amt für Ländliche Entwicklung Oberfranken hat die Zahl der zu wählenden Mitglieder des Vorstands und deren Stellvertreter auf jeweils 6 festgelegt.

Damit die einzelnen Orte des Verfahrensgebietes im Vorstand ausreichend vertreten sind, wurde für die gruppenmäßige Zusammensetzung folgendermaßen festgesetzt:

- 3 Vorstandsmitglieder und Stellvertreter*innen für die Ortsgruppe Lahm
- 2 Vorstandsmitglieder und Stellvertreter*innen für die Ortsgruppe Herreth
- 1 Vorstandsmitglied und Stellvertreter*in für die Ortsgruppe Pülsdorf

Kandidaten für die Ortsgruppe Lahm:

1	Herr	Jürgen	Alt	Wohnhaft in Lahm
2	Herr	Ralf	Judex	Wohnhaft in Lahm
3	Frau	Anja	Thomas	Wohnhaft in Lahm
4	Herr	Thomas	Werner	Wohnhaft in Lahm
5	Herr	Harald	Ritzensteiger	Wohnhaft in Lahm
6				

Gekennzeichneter Download (ID=jy1lAeZtrHtoTw90MLhgrWt18ps-JhDuugBp_R14zCQ)

Kandidaten für die Ortsgruppe Herreth:				
7	Herr	Norbert	Köhler	Wohnhaft in Herreth
8	Frau	Margit	Schubert-Platsch	Wohnhaft in Herreth
9	Herr	Jürgen	Martin	Wohnhaft in Herreth
10	Herr	Stefan	Rose	Wohnhaft in Herreth
Kandidaten für die Ortsgruppe Pülsdorf:				
11	Herr	Friedrich	Boos	Wohnhaft in Pülsdorf
12				

Mit dieser Bekanntmachung werden Sie aufgefordert bis zum **20.10.2023** weitere Kandidaten vorzuschlagen.

Neue Kandidaten können Sie benennen beim

Amt für Ländliche Entwicklung Oberfranken
Nonnenbrücke 7a · 96047 Bamberg,
Vorsitzende der TG, Andrea Hofmann
E-Mail: andrea.hofmann@ale-ofr.bayern.de
Telefon: 09 51 / 837-343,

Stellvertreterin Kimana Kühnlein
E-Mail: kimana.kuehnlein@ale-ofr.bayern.de
Telefon: 09 51 / 837-227.

Voraussichtlich in der **43. Kalenderwoche** wird den Stimmberechtigten der Stimmzettel per Post zugesandt. Die Stimmzettel müssen ausgefüllt bis zum **20.11.2023 – 0:00 Uhr** bei der Gemeinde Itzgrund eingegangen sein.

Am nächsten Tag, dem **21.11.2023 um 17:30 Uhr,** werden die Stimmzettel im Rathaus der Gemeinde Itzgrund ausgezählt. Daran dürfen alle interessierten Bürger teilnehmen. Bei der Wahl wird ein Wahlausschuss gebildet. Dieser, bestehend aus drei Personen, überwacht die ordnungsgemäße Durchführung der Wahl.

Er setzt sich folgendermaßen zusammen:

- Frau Sandra Kob (Gemeinde Itzgrund)
- Frau Kimana Kühnlein (ALE Oberfranken & Stellvertretende Vorsitzende der TG)
- Jürgen Alt (Vorstandsmitglied der TG)

Das Wahlergebnis wird anschließend öffentlich bekannt gegeben. Die Verpflichtung der Vorstandsmitglieder erfolgt in der ersten öffentlichen Vorstandssitzung, zu welcher die neu Gewählten von der Vorsitzenden zu gegebener Zeit eingeladen werden.

Gesetzliche Grundlagen zum Wahlverfahren

	Wahlberechtigt sind die Teilnehmer am Verfahren der Ländlichen Entwicklung (Grundeigentümer und Erbbauberechtigte).
	Grundsätzlich können alle natürlichen und unbeschränkt geschäftsfähigen Personen gewählt werden. Sie brauchen weder am Verfahren beteiligt noch Landwirte sein.
	Das Amt für Ländliche Entwicklung Oberfranken bestimmt die Anzahl der Vorstandsmitglieder und leitet die Wahl. (In Lahm-Pülsdorf-Herreth sind dies 6 Vorstandsmitglieder und 6 Stellvertreter.)
	Der Vorsitzende der Teilnehmergemeinschaft ist ein Beamter, der vom Amt für Ländliche Entwicklung Oberfranken bestimmt wird und die notwendige fachliche und technische Vorbildung besitzt.
	Die Teilnehmer wählen die Vorstandsmitglieder einschließlich deren Stellvertreter in einem Wahlgang.
	Jeder Stimmberechtigte hat 12 Stimmen. Durch die Gruppenmäßige Zusammensetzung haben Sie 6 Stimmen für die Ortsgruppe Lahm, 4 Stimmen für die Ortsgruppe Herreth und 2 Stimmen für die Ortsgruppe Pülsdorf.
	Jeder Teilnehmer hat ein Stimmrecht.
	Gemeinschaftliche Eigentümer gelten als ein Teilnehmer.
	Die Vertretung durch Bevollmächtigte ist zulässig (schriftliche Vollmacht).
	Vollmachten berechtigen den Bevollmächtigten nicht zu einer mehrfachen Stimmabgabe.
	Die Wahl ist schriftlich und geheim.
	Gewählt sind die Bewerber in der Reihenfolge der Stimmenzahl. Bei Stimmengleichheit entscheidet das Los.
	Die Vertretung der Vorstandsmitglieder durch Stellvertreter richtet sich nach der Stimmenzahl, die sie bei der Wahl erreichen. D. h. der Stellvertreter mit der höchsten Stimmenzahl vertritt das 1. Vorstandsmitglied, der mit der nächstniedrigeren Stimmenzahl das 2. Vorstandsmitglied usw.
	Sind auf einem Stimmzettel mehr Kreuze als Personen gewählt werden können, ist der Stimmzettel ungültig. Ebenso, wenn bei einer Gruppe mehr Kreuze sind als Personen pro Gruppe gewählt werden können.
	Die Wahl erfolgt durch Ankreuzen in der Liste oder Ergänzung durch handschriftlichen Eintrag.
	Häufelung von Stimmen ist nicht erlaubt. (Je Kandidat darf nur 1 Stimme vergeben werden.)
	Ein Wahlausschuss bestehend aus 3 Personen – darunter ein Vertreter der Gemeinde – überwacht die ordnungsgemäße Durchführung der Wahl.
	Alle 6 Jahre erfolgt eine Neuwahl der Vorstandschaft. Wiederwahl ist möglich.
	Mit der Annahme der Wahl ist der Gewählte Vorstandsmitglied (Stellvertreter). Die gewählten Vorstandsmitglieder sind verpflichtet, die ehrenamtliche Tätigkeit als Vorstandsmitglied zu übernehmen, es sei denn, sie können einen wichtigen Grund für die Ablehnung geltend machen.

Aufgaben des Vorstands der Teilnehmergemeinschaft

Der Vorstand führt die Geschäfte der Teilnehmergemeinschaft. Da das Verfahren bereits so weit fortgeschritten ist, obliegt ihm nur noch die Ausführung folgender Aufgaben:

	Abmarkung der Grundstücksgrenzen im Einvernehmen mit den Grundeigentümern im Bereich der Maßnahmen.
	Aufstellung und Ausführung des Plans nach § 58 FlurbG (Flurbereinigungsplan).

Bamberg, 31.8.2023
gez. Gudrun Kraus
Baurätin

Vorbereitungslehrgänge des FZO für die staatliche Fischerprüfung 2023 (HERBSTKURSE 2023)

Das Fischereizentrum Oberfranken (FZO), größter Anbieter von Vorbereitungslehrgängen zur staatl. Fischerprüfung in Nordbayern, bietet im Herbst 2023 die Möglichkeit, die Vorbereitung zur Fischerprüfung an nur drei Wochenenden zu absolvieren und damit den staatl. Fischereischein zu erlangen.

Diese Vorbereitungslehrgänge des FZO eröffnen für die Teilnehmer

Gekennzeichneter Download (ID=jy1lAeZtrHtoTw90MLhgrWt18ps-JhDuugBp_R14zCQ)

Gelegenheit, den Fischereischein schnell und sicher zu erlangen. In sechs Tage mit kompakten Unterricht und anschließender staatl. Fischerprüfung.

Vorbereitungslehrgänge zur staatl. Fischerprüfung BAYERN

Bayreuth ab	Sa. 7.10.2023 in Bindlach, OT Ramsenthal
Coburg ab	Sa. 14.10.2023 in Coburg
Schwandorf ab	Sa. 14.10.2023 in Schwandorf, OT Kreith
Forchheim ab	Sa. 21.10.2023 in Forchheim
Kemnath ab	Mo. 30.10.2023 in Kemnath (Ferien-/Internsivkurs)
Sulzb.-Rosenb. ab	Sa. 11.11.2023 in Sulzbach-Rosenberg, OT Kleinfalz

Während der Lehrgänge wird es an drei Wochenenden, jeweils Samstag/Sonntag, ganztägigen Unterricht geben. Der erfolgreich absolvierte Lehrgang berechtigt zur Teilnahme an jeder beliebigen Onlineprüfung in Bayern, die zwischen-zeitlich ganzjährig und flächendeckend in Bayern durchgeführt werden.

Die Anmeldung zu den Vorbereitungslehrgängen zur Fischerprüfung in BAYERN für die Region Oberfranken – Unterfranken – Mittelfranken und nördliche Oberpfalz erfolgen über die Webseite www.fischereizentrum-oberfranken.de

Gästeehrungen

Jeden Dienstag, erhalten Gäste beim Informationsnachmittag im Museum der Stadt Bad Staffelstein einen Eindruck über ihr Urlaubsgebiet. Außerdem werden Informationen vom Kur & Tourismus Service über die Stadt, die Obermain Therme und Veranstaltungen im Stadtgebiet gegeben. Im Rahmen dieser Veranstaltung wurden treue Urlaubsgäste geehrt. Der Kur & Tourismus Service Bad Staffelstein bedankt sich für die langjährige Treue und hofft auf ein baldiges Wiedersehen in der Kurstadt.

Gästeehrung am 14.08.2023

Foto: Ina Hennemann, Kur & Tourismus Service Bad Staffelstein

Seit 25 Jahren erholen sich in Bad Staffelstein:

Familie Schöning aus Schönfließ in der Ferienwohnung Goller im Ortsteil Loffeld.

Gästeehrung am 22.08.2023

Foto: Markus Alin, Kur & Tourismus Service Bad Staffelstein

Seit 10 Jahren urlaubt in Bad Staffelstein:

Familie Aussmann aus Griesheim in der Ferienwohnung Pliefke in Schönbrunn.

Gästeehrung am 05.09.2023

Foto: Annika Eck, Kur & Tourismus Service Bad Staffelstein

Seit 30 Jahren besucht Bad Staffelstein:

Familie Kowalewski aus Sonthofen in der Ferienwohnung „Brigitte" der Familie Scheibel in Bad Staffelstein.

Seit 20 Jahren urlaubt in Bad Staffelstein:

Familie Brandt aus Weidenhain im Hotel „Zum Löwen" in Schwabthal.

Familie Jentsch aus Großkreutz in der Pension Meyer in Bad Staffelstein.

Seit 15 Jahren übernachtet in Bad Staffelstein:

Familie Winkelbauer aus Jessen im Traditionsgasthof „Grüner Baum" in Bad Staffelstein.

Seit 10 Jahren erholt sich in Bad Staffelstein:

Familie Karger aus Dresden in der Pension Meyer in Bad Staffelstein.

Problemmüllsammlung 2023 im Stadtgebiet

Schwabthal

Uetzinger Straße Mittwoch, 11.10.2023 von 15.00 – 17.00 Uhr

Die Ablagerung von Problemmüll am Sammelort ist aus Gründen des Umweltschutzes verboten. Geben Sie Ihre Problemabfälle nur direkt beim Fachpersonal, möglichst in Originalbehältern, ab!

Neue Schulleiterin an der Adam-Riese-Schule

v.l.n.r. Schulrätin Ulrike Zettelmeier, Rektorin Silke Fischer, Geschäftsleiter Fabian Leppert, Erster Bürgermeister Mario Schönwald, Cordula Firnstein-Damm
Foto: Stefan Lulei

Gekennzeichneter Download (ID=jy1lAeZtrHtoTw90MLhgrWt18ps-JhDuugBp_R14zCQ)

Bei einem Antrittsbesuch machten sich Erster Bürgermeister Mario Schönwald und Geschäftsleiter Fabian Leppert mit der neuen Schulleiterin der Adam-Riese-Schule Silke Fischer bekannt. Zusammen mit ihrer Stellvertreterin Cordula Firnstein-Damm und Schulrätin Ulrike Zettelmeier wurden neben dem persönlichen Kennenlernen aktuelle schulische Themen besprochen. Bürgermeister Schönwald dankte Frau Fischer für den freundlichen Empfang und überreichte ihr zur Begrüßung ein kleines Präsent der Stadt Bad Staffelstein. Wir wünschen Frau Fischer einen guten Start ins neue Amt und freuen uns auf gute Zusammenarbeit.

Hurra!? – Ein Baby kommt.

Die Vorfreude auf das Baby ist groß. Ein Kind zu bekommen hat jedoch heutzutage viel mehr mit dem Kopf zu tun als noch vor Jahren. Alles will mittlerweile gut durchdacht und geplant sein. Von Familiengeld bis Unterhaltszuschuss, von Elternzeit bis Kinderzuschlag… Familienplanung ist komplizierter geworden.

Im Rahmen eines Vortrages am 24. Oktober 2023 um 17 Uhr in Michelau geben die Sozialpädagoginnen der Schwangerschaftsberatungsstelle der Diakonie Coburg Informationen zur rechtlichen und persönlichen Planung rund um die Themen Schwangerschaft und Elternzeit. Auch nötiges Hintergrundwissen zum Wiedereinstieg ins Berufsleben und Möglichkeiten der Fremdbetreuung werden vermittelt.

In einem persönlichen Beratungsgespräch helfen die Sozialpädagoginnen gerne auch individuell weiter.

Eine Anmeldung zum kostenfreien Vortrag im BRK-Mehrgenerationenhaus, Schneyer Straße 19 in Michelau, ist Montag bis Freitag von 08:00-12:00 Uhr unter der Telefonnummer 0 95 71 – 71 234 möglich.

Bilderbuchkino

„Schmatz und Schmuh“

mit anschließendem Basteln

Am Mittwoch, den 11.10.2023

Von 14 Uhr bis 15 Uhr

Für Kinder ab 4 Jahren

Anmeldung erforderlich

Tel. 0 95 73 / 31 453

Stadtbücherei BAD STAFFELSTEIN

Die Stadt Bad Staffelstein (Landkreis Lichtenfels) sucht zum nächstmöglichen Zeitpunkt

einen hauptamtlichen Gerätewart (m/w/d)

unbefristet in Vollzeit für die städtischen Feuerwehren am Standort Bad Staffelstein.

Wir erwarten:

- Abgeschlossene Berufsausbildung in einem handwerklichen, für die Gerätewarttätigkeit förderlichen Beruf, vorzugsweise aus dem Elektro-, Kfz-, Landmaschinen- oder Metallbereich.
- Erfolgreiche Feuerwehrgrundausbildung (Truppmann oder Modulare Truppausbildung), vorzugsweise Gruppenführer
- Erfolgreiche Ausbildung zum „Feuerwehr-Gerätewart“ oder die Bereitschaft die Qualifikation innerhalb von 2 Jahren nach Stellenantritt zu erwerben.
- Erfolgreiche Ausbildung zum „Feuerwehr-Atemschutzgerätewart“ oder die Bereitschaft die Qualifikation innerhalb von 2 Jahren nach Stellenantritt zu erwerben.
- Uneingeschränkte gesundheitliche Eignung für den feuerwehrtechnischen Dienst, sowie erfolgreiche Eignungsuntersuchung Atemschutz nach DGUV Regel 105-049 „Feuerwehren“ (ehem. G 26.3)
- Erfolgreicher Lehrgang „Atemschutzgeräteträger“ oder die Bereitschaft die Qualifikation innerhalb von 2 Jahren nach Stellenantritt zu erwerben.
- Erfolgreicher Lehrgang „Maschinist für Löschfahrzeuge“ oder die Bereitschaft die Qualifikation innerhalb von 2 Jahren nach Stellenantritt zu erwerben.
- Besitz der Fahrerlaubnis der Klasse C (CE wünschenswert), oder die Bereitschaft die Qualifikation innerhalb von 2 Jahren nach Stellenantritt zu erwerben.

Ihre Aufgaben:

- Wartung und Prüfung aller feuerwehrtechnischen Fahrzeuge, Gerätschaften und Ausrüstungsgegenstände nach DGUV und der geltenden Feuerwehr-Dienstvorschriften sowie Vorgaben des TÜV.
- Instandhaltungsarbeiten zur Sicherstellung des verkehrs- und arbeitssicheren Zustands von Feuerwehrfahrzeugen und der feuerwehrtechnischen Beladung
- Prüfpflichtige persönliche Schutzausrüstung instand halten und die vorgeschriebene Aussonderung rechtzeitig einleiten
- Instandsetzungsarbeiten und Geräteprüfungen durchführen bzw. die Durchführung rechtzeitig veranlassen können
- Schriftliche Dokumentation von Instandhaltungs- und Wartungsarbeiten
- Beratung der Verwaltung der Stadt Bad Staffelstein im Bereich Beschaffung von Ausrüstung, Schutzkleidung und Feuerwehrfahrzeugen

Das vollständige Anforderungsprofil und die Aufgabengebiete finden Sie auf unserer Homepage www.bad-staffelstein.de.

Wir bieten:

- Eine abwechslungsreiche und anspruchsvolle Tätigkeit in einem hochmotivierten Team ehrenamtlicher Einsatzkräfte
- Einen modernen Arbeitsplatz im Industriegebiet Bad Staffelstein
- Eine entsprechende Vergütung nach dem Tarifvertrag des öffentlichen Dienstes (TVöD) inklusive Jahressonderzahlung und Leistungsorientierter Bezahlung
- Betriebliche Altersversorgung über die Bayerische Versorgungskammer

Wir freuen uns auf Ihre aussagekräftigen Bewerbungsunterlagen. Bitte senden Sie diese per E-Mail bis **spätestens 1.10.2023** an **bewerbung@bad-staffelstein.de**. Für Rückfragen steht Ihnen Johannes Schmidt unter Tel. 0 95 73 41 78 oder Matthias Pospischil unter Tel. 0 95 73 41 15 zur Verfügung.

Informationen zur Datenerhebung gemäß Artikel 13 der Europäischen Datenschutz-Grundverordnung (DSGVO) erhalten sie auf unserer Homepage unter www.bad-staffelstein.de/de/stadt/aktuelles/stellenausschreibungen.php

Gekennzeichneter Download (ID=jy1lAeZtrHtoTw90MLhgrWt18ps-JhDuugBp_R14zCQ)

Veranstaltungstipps

Do, 21.09.2023

17:30 Uhr: Fränkischer Dämmerschoppen.
Anmeldung mind. 1 Tag vorher beim Kur & Tourismus Service
Tel.: 0 95 73 / 33 120.
Kosten: 2,50 €, mit Gästekarte kostenfrei. Einkehr auf eigene Kosten.
Treffpunkt: Stadtturm, Bamberger Straße 25.

19:00 Uhr: Bechterew-Gymnastik. Teilnahme für Betroffene jederzeit möglich. Dauer: 1 Stunde.
Anmeldung: Achim Spörl,
Tel. 09 51 / 30 17 92 76.
Ort: Obermain Therme, Am Kurpark 1

19:00 Uhr: Fränkischer Theatersommer – Ein Nasshorn und ein Trockenhorn. Musikkabarett mit Texten und Tönen von Heinz Erhardt.
Bereits ausverkauft!
Ort: Brückentheater, Am Kurpark

Sa, 23.09.2023

10:00 Uhr: Ku(ltu)rstadttour – Stadtführung.
Dauer ca. 1 Stunde. Anmeldung mind. 1 Tag vorher im Kur & Tourismus Service unter
Tel.: 0 95 73 / 33 120. Kosten: 2,50 €, mit Gästekarte kostenfrei.
Treffpunkt: Stadtmuseum Bad Staffelstein.

13:00 Uhr: Geführte Wanderung.
Route: Haupteingang Reha Klinik Lautergrund – Tiefenthal Schlucht – Hohler Stein – Kemmitzenstein – Kümmersreuth – Kaider – End – Reha Klinik Lautergrund. Die Wanderstrecke mit einem mittleren Schwierigkeitsgrad beträgt ca. 12 km. Eine Anmeldung bis 22.9.23 im Kur & Tourismus Service Bad Staffelstein unter der Tel.-Nr.: 0 95 73 / 33 120 ist erforderlich. Festes Schuhwerk wird empfohlen.
Kosten: 2,50 € pro Person, mit Gästekarte kostenfrei.
Ort: Reha Klinik Lautergrund, Oskar-Schramm-Str. 1

14:00 Uhr: Kunstverkaufsmesse – Umschlagplatz – Kunst hautnah erleben, kaufen und gleich mitnehmen. Über 50 Künstler präsentieren ihre Werke: Bild – Installation – Objekt
Dauer bis 21:00 Uhr. Eintritt 5,– €. Ort: Goebel Porzellan Gmbh, Auwaldstr. 8

16:30 Uhr: Kurkonzert mit der „Klampfengruppe der Kultur- und Freizeitfreunde“ im Kurpark. Bei schlechtem Wetter muss die Veranstaltung entfallen. Dauer: 1 Std.
Ort: Seebühne Kurpark, Am Kurpark 1

21:00 Uhr: Kunstnacht – Lounge Beats – House Classics – Parthits – DJ Sean Basit.
Night-Shopping Kunstverkaufsmesse. Über 50 Künstler aus ganz Deutschland präsentieren ihre Werke. Kunst erleben, kaufen und gleich mitnehmen.
Dauer bis 24:00 Uhr. Ort:
Goebel Porzellan GmbH, Auwaldstr. 8

So, 24.09.2023

10:00 Uhr: Kunstverkaufsmesse – Umschlagplatz – Kunst hautnah erleben, kaufen und gleich mitnehmen. Über 50 Künstler präsentieren ihre Werke: Bild – Installation – Objekt.
Dauer bis 18:00 Uhr. Eintritt 5,– €. Ort: Goebel Porzellan Gmbh, Auwaldstr. 8

10:30 Uhr: Kurkonzert mit der „Blasmusik Modschiedel“ im Kurpark.
Bei schlechtem Wetter muss die Veranstaltung entfallen. Dauer: 1 Std.
Ort: Seebühne Kurpark, Am Kurpark 1

11:00 Uhr: 34 Jahre Kammerkonzerte auf Banz – Cantabile – 1. Konzert Guilherme-Trio – Klaviertrio. Werke von F. Schubert und A. Piazolla.
Mitwirkende: Andreas Ioannides (Klavier) – Yuri Katsumata-Monegatto (Violine) – Guilherme Monegatto (Violoncello).
Eintrittskarten zum Preis von 20,– €, Schüler und Studenten 8,– € sind im Kur & Tourismus Service unter der Tel.-Nr. 0 95 73 / 33 120 erhältlich.
Ort: Kaisersaal Kloster Banz

Es ist wieder Saisonbeginn der Musikreihe „Kammerkonzerte auf Banz“ mit dem Motto „Cantabile“. Das erste Konzert „Klaviertrio“ mit Werken von F. Schubert und A. Piazollo beginnt am Sonntag, den 24.9.2023 um 11:00 Uhr im Kaisersaal in Kloster Banz. Es folgt am Sonntag, den 22.10.2023 das „Streichquintett“ mit Werken von A. Dvoràk und J. Brahms.
Bild: Kammerkonzerte auf Banz

11:00 Uhr: Verkaufsoffener Marktsonntag mit Genussmeile.
Genießen – Schlemmen – Shoppen – Regionale Anbieter verwöhnen Sie.
Die Geschäfte haben von 12:00 bis 17:00 Uhr geöffnet.
Ort: Innenstadt, Markplatz

14:00 Uhr: Führung durch das Museum Kloster Banz und Klosteranlage.
Während der Führung (ca. 75 Minuten) werden die historischen Räume der Klosteranlage und das Museum gezeigt. Die Anmeldung erfolgt am Tag der Führung an der Museumskasse.
Kosten: 5,50 € pro Person, mit Gästekarte 4,50 € pro Person

16:00 Uhr: Open-Air-Gottesdienst auf der Seebühne im Kurpark.
Bei schlechtem Wetter entfällt die Veranstaltung.

17:00 Uhr: Banzer Orgelkonzerte 2023 – Geistliche Orgelmusik in Banz. Orgelkonzert – an der Orgel: Maximilian Pöllner, Memmingen.
Kosten: 15,– €, ermäßigt 8,– € – Abendkasse.
Ort: Abteikirche Kloster Banz

17:00 Uhr: Förderkonzert von Soroptimist International Coburg in der Basilika. Vierzehnheiligen. Eintrittskarten nur an der Abendkasse.

19:00 Uhr: Abendsegen – Einladung zu Innehalten am höchsten Punkt der Woche, um gelassen und gestärkt in den Alltag zu starten. Dauer: ca. 40 Min. Musik: Thomas Schaller, Gitarre.
Ort: Adelgundiskapelle, Staffelberg

Mo, 25.09.2023

19:00 Uhr: FIRLEFANZ – Jonglage & Artistik Varietèshow und Leuchtjonglage.
Ort: Reha Klinik Lautergrund, Oskar-Schramm-Str. 1

Di, 26.09.2023

14:30 Uhr: Kirchenführung in der Basilika Vierzehnheiligen.

17:00 Uhr: Gästeinformation, Anmeldung mind. 1 Tag vorher beim Kur & Tourismus Service,
Tel.: 0 95 73 / 33 120. Treffpunkt: Stadtmuseum Bad Staffelstein.

19:30 Uhr: Volks- und Wanderliedersingen mit der „Klampfengruppe“ im Angerstübla.

Mi, 27.09.2023

10:00 Uhr: Genusswanderung – Zwiebelkuchen und Federweißer im Tal der Nüsse.
Anmeldungen bis 22.9.23 beim Kur & Tourismus Service Bad Staffelstein, Bahnhofstraße 1, Tel. 0 95 73 33 120 möglich. Kosten: 16,50 € mit Gästekarte 14,00 €.
Treffpunkt: Parkplatz Vierzehnheiligen.

19:00 Uhr: Live in concert – Suzan Baker und Dennis Lüddicke.
Ort: Reha Klinik Lautergrund, Oskar-Schramm-Str. 1

19:30 Uhr: „Malerische Worte zeichnen das Leben nach“ – Bleibende Gedanken aus Gedichten der Vergangenheit und Gegenwart, vorgetragen & ausgelegt von Prof. Dr. Elmar Koziel. Livemusik am Klavier von David Höppner.
Ort: Evang. Gemeindehaus, Balthasar-Neumann-Straße 4

Do, 28.09.2023

14:00 Uhr: Führung durch das Museum Kloster Banz und Klosteranlage.
Während der Führung (ca. 75 Minuten) werden die historischen Räume der Klosteranlage und das Museum gezeigt. Die Anmeldung erfolgt am Tag der Führung an der Museumskasse.
Kosten: 5,50 € pro Person, mit Gästekarte 4,50 € pro Person.

17:30 Uhr: Fränkischer Dämmerschoppen.
Anmeldung mind. 1 Tag vorher beim Kur & Tourismus Service
Tel.: 0 95 73 / 33 120.
Kosten: 2,50 €, mit Gästekarte kostenfrei. Einkehr auf eigene Kosten.
Treffpunkt: Stadtturm, Bamberger Straße 25.

19:00 Uhr: Bechterew-Wassergymnastik in der Obermain Therme.
Anmeldung: Achim Spörl,
Tel. 09 51 / 30 17 92 76.

19:00 Uhr: Fränkischer Theatersommer – Rohrmuffen und Nagellack. Komödie von Rainer Dohlus.
Bereits ausverkauft!
Ort: Brückentheater, Am Kurpark

Fr, 29.09.2023

10:00 Uhr: Stark durch die kalte Jahreszeit – Ein Workshop für Körper, Geist und Seele. Leitung: Anja Pauli, Diätassistentin Ilka Kürsten, Physiotherapeutin, Entspannungspädagogin. Kosten: 70,– € incl. inkl. Mittagessen, Kaffee, kleiner Snack. Anmeldung unter Tel-Nr.: 0 95 71 / 92 60 oder info@14hl.de.
Ort: Bildungs- und Tagungshäuser Vierzehnheiligen, Vierzehnheiligen 9

13:00 Uhr: Geführte Radtour ins Maintal – Route: Bad Staffelstein – Pferdsfeld – Prächting – Ebensfeld – Niederau – Wiesen – Bad Staffelstein. Strecke: ca. 20 km. Schwierigkeitsgrad: Leicht. Ausreichend Getränke/ Verpflegung bringt jeder Teilnehmer selbst mit, Fahrradhelm wird empfohlen Dauer ca. 4 Std. (mit Einkehr oder Rast). Anmeldung bis zum 28.9.2022 im Kur & Tourismus Service Bad Staffelstein unter der Tel.-Nr.: 0 95 73 / 33 120. Kosten: 2,50 €; mit Gästekarte kostenlos.
Treffpunkt:: Stadtturm – Alte Darre, Bamberger Straße 25

18:00 Uhr: Museumsnacht im Landkreis Lichtenfels – „Die Wilden 50iger“ – auch im Bad Staffelsteiner Land? – Lassen Sie sich überraschen… Der BR-Film „Ein Dorf steht Kopf“, gedreht im Lautergrund, wird jeweils um 19 und 21 Uhr gezeigt. Öffnungszeit von 18 bis 22 Uhr.
Ort: Stadtmuseum Bad Staffelstein, Kirchgasse 16

18:30 Uhr: Live-Musik mit den Silhouettes – Janina, Matze und Werner von den Silhouettes spielen Klassiker der 60er und 70er Jahre.
Ort: Hopfenrebell GmbH, Pferdsfelder Weg 72

Sa, 30.09.2023

09:30 Uhr: Scheitern – Schlaglichter aus neuem Testament und christlicher Spiritualität. Leitung: Stefan Heberl, Wiss. Mitarbeiter am Lehrstuhl für Neutestamentliche Wissenschaft (Universität Augsburg).

Gekennzeichneter Download (ID=jy1lAeZtrHtoTw90MLhgrWt18ps-JhDuugBp_R14zCQ)

Kosten: 55,– € incl. inkl. Mittagessen, Kaffee/Kuchen. Anmeldung unter Tel-Nr.: 0 95 71 / 92 60 oder info@14hl.de.
Ort: Bildungs- und Tagungshäuser Vierzehnheiligen, Vierzehnheiligen 9

10:00 Uhr: Auf den Spuren von Adam Ries(e) – Themenführung.
Dauer: 1,5 Std. Eine Anmeldung bis 1 Tag vor der Veranstaltung im Kur & Tourismus Service Bad Staffelstein unter der Tel.: 0 95 73 33 120 ist erforderlich.
Kosten: 3,50 € inkl. Eintritt ins Museum, mit Gästekarte kostenfrei.
Ort: Stadtturm, Bamberger Straße 25

16:30 Uhr: Kurkonzert mit dem „Blasorchester Hochstadt – Marktzeuln 1967 e. V.“ im Kurpark. Bei schlechtem Wetter muss die Veranstaltung entfallen. Dauer: 1 Std.
Ort: Seebühne Kurpark, Am Kurpark 1

19:30 Uhr: Stefan Eichner spielt Reinhard Mey (2.0).
Karten zum Preis von 18,- €, Abendkasse 20,- € sind im Kur & Tourismus Service unter der Tel.-Nr.: 0 95 73 / 33 120 erhältlich.
Ort: Stadtturm – Alte Darre, Bamberger Straße 25

Stefan Eichner spielt Reinhard Mey (2.0) am Samstag, den 30.9.2023 um 19:00 Uhr im Stadtturm – Alte Darre, Bamberger Straße 25. Es folgt am Samstag, den 7.10.2023 um 19:30 Uhr die Veranstaltung “Inner Sound – Neo Classic und Ambient Music“ mit Stefan Grasse.
Foto: Kulturinitiative Bad Staffelstein

So, 01.10.2023

10:30 Uhr: Kurkonzert mit dem „Gospelchor Good News“ der Liedertafel Bad Staffelstein e. V. im Kurpark
Bei schlechtem Wetter muss die Veranstaltung entfallen. Dauer: 1 Std.
Ort: Seebühne Kurpark, Am Kurpark 1

12:30 Uhr: Kloster Banz: Herbstlicher Natur Genuss – Wanderung.
Die Tour beinhaltet: – Expertenführung: Kloster Banz – Besuch auf der Streuobstwiese – Professionelle Wanderbegleitung – Picknick mit Apfelkreationen inkl. Kaffee. Dauer: ca. 4,5 Stunden. Strecke: ca. 6 km.
Kosten: 35,00 €.
Denken Sie bitte an festes Schuhwerk und an wetterfeste Bekleidung!
Anmeldung: VHS Lichtenfels, vhs-lif.de, 0 95 71 18-92 61.
Ort: Treffpunkt: Wehrbrücke Hausen – GPS: 50.129982, 11.009163.

16:00 Uhr: Sagen auf dem Staffelberg unter dem Erzählbaum – Aus alter und aus neuer Zeit. Erik Berkenkamp erzählt. Dauer: 1 Std.
Eintritt frei, Spenden erwünscht.
Bitte Sitzkissen mitbringen.
Ort: Staffelberg – Staffelbergplateau

17:00 Uhr: „Eine kleine musikalische Reise um die Welt“ mit dem Schütte-Chor.
Dabei präsentiert er Volkslieder aus Deutschland, Europa und Südamerika, Spirituals/Gospels und Evergreens.
Dauer: 45 Minuten.
Ort: Evang. Dreieinigkeitskirche, Georg-Herpich-Platz 3

„Eine kleine musikalische Reise um die Welt“ mit dem Schütte-Chor in der Evangelischen Dreieinigkeitskirche wird am Sonntag, den 1.10.2023 um 17:00 Uhr angeboten. Dabei werden Volkslieder aus Deutschland, Europa und Südamerika, Spirituals/Gospels und Evergreens präsentiert.
Bild: Schüttechor – Pressebild

Mo, 02.10.2023

17:00 Uhr: Gästeinformation, Anmeldung bis Freitag, den 29.9.2023 beim Kur & Tourismus Service, Tel.: 0 95 73 / 33 120.
Treffpunkt: Stadtmuseum Bad Staffelstein

Di, 03.10.2023

14:00 Uhr: Tag der Deutschen Einheit – Segensfeier für Menschen und Tiere.
Ort: Basilika Vierzehnheiligen, Vierzehnheiligen 2

17:00 Uhr: Highlights der Blasmusik mit dem Auswahlorchester Oberfranken.
Das Auswahlorchester des Bezirksverbandes Oberfranken im Nordbayerischen Musikbund lädt herzlich ein. Musikalische Leitung: Michael Botlik.
Spenden erwünscht!
Ort: Adam-Riese-Halle, St.-Georg-Straße 12

Das Auswahlorchester des Nordbayerischen Musikbundes lädt zu einem bunten Musik-Programm am 3.10.2023 ab 17:00 Uhr in die Adam-Riese-Halle ein.
Foto: Nordbayerischer Musikbund

Mi, 04.10.2023

15:00 Uhr: Führung durch das Museum mit Schwerpunkt Archäologie und Rechenmeister Adam-Ries(e).
Dauer: ca. 1 Std., keine Anmeldung erforderlich.
Kosten: 5,00 € pro Person, mit Gästekarte 4,50 €.
Ort: Stadtmuseum Bad Staffelstein, Kirchgasse 16

Do, 05.10.2023

17:30 Uhr: Fränkischer Dämmerschoppen.
Anmeldung mind. 1 Tag vorher beim Kur & Tourismus Service Tel.: 0 95 73 / 33 120.
Kosten: 2,50 €, mit Gästekarte kostenfrei. Einkehr auf eigene Kosten.
Treffpunkt: Stadtturm, Bamberger Straße 25.

19:00 Uhr: Bechterew-Gymnastik in der Obermain Therme.
Anmeldung: Achim Spörl, Tel. 09 51 / 30 17 92 76.

Sa, 07.10.2023

09:30 Uhr: Fakes und Verschwörungsmythen – Entwicklung, Erkennen und Beurteilen – Tagesseminar.
Leitung: Andreas Kirchhof M. A., Stv. Chefredakteur a. D. Ende: 16:00 Uhr.
Ort: Haus II. Kosten: 50,– € incl. inkl. Mittagessen, Kaffee/Kuchen . Anmeldung unter Tel-Nr.: 0 95 71 / 92 60 oder info@14hl.de.
Ort: Bildungs- und Tagungshäuser Vierzehnheiligen, Vierzehnheiligen 9

10:00 Uhr: Geführte Keltenwanderung – Keltenweg B – zwischen Banz und Vierzehnheiligen.
Streckenlänge: 11 km. Schwierigkeit: leicht. Leitung: Herr Bernhard Christoph. Eine Anmeldung bis 1 Tag vor der Veranstaltung im Kur & Tourismus Service unter der Tel.-Nr.: 0 95 73 / 33 120 ist erforderlich.
Kosten: 2,50 €, mit Gästekarte kostenfrei. Ort: Kirchplatz Reundorf, Christ-König-Platz

10:00 Uhr: Ku(ltu)rstadttour – Stadtführung Dauer ca. 1 Stunde. Anmeldung bis 1 Tag vor der Veranstaltung im Kur & Tourismus Service Bad Staffelstein unter Tel. 0 95 73 33 120 erforderlich.
Kosten: 2,50 €, mit Gästekarte kostenfrei. Ort: Stadtmuseum Bad Staffelstein, Kirchgasse 16

11:15 Uhr: Diözesanwallfahrtsamt zur Diözesan-Wallfahrt – Arbeit ist Menschenrecht.
Ort: Basilika Vierzehnheiligen, Vierzehnheiligen 2

13:30 Uhr: Schöpfungsspaziergang – meditativer Stationenweg.
Start und Ziel: Parkplatz Marienberg. Wegstrecke: ca. 6 km (evtl. Kaffeeeinkehr zum Schluss). Weitere Infos bei Pfarrerin Amja Bautz, Tel.-Nr. 0 95 73 / 22 27 880 oder per Mail an kurseelsorge@bad-staffelstein-evangelisch.de,
Ort: Schönstattzentrum Marienberg, Dörnwasserlos 50

19:00 Uhr: Gin Tasting.
Tauchen Sie ein in die faszinierende Welt des Gins. Lassen Sie sich von der Kreativität und Leidenschaft überraschen, die in jedem Schluck steckt und lernen 6 hochwertige Gins beim Gin Tasting mit Lucas kennen!
Dauer ca. 2 Std.
Kosten: 55,– € pro Person, Anmeldung unter 0 95 73 / 31 08 675.
Ort: Hopfenrebell GmbH, Pferdsfelder Weg 72

19:30 Uhr: Inner Sound – Neo Classic und Ambient Music mit Stefan Grasse.
Karten zum Preis von 18,– €, Abendkasse 20,– € sind im Kur & Tourismus Service unter der Tel.-Nr.: 0 95 73 / 33 120 erhältlich.
Ort: Stadtturm – Alte Darre, Bamberger Straße 25

So, 08.10.2023

09:16 Uhr: Wanderung des ADFC Obermain – Naturerlebnis Morschreuth – Abschlusswanderung!
Eine mittelschwere Wanderung zu den Besonderheiten rund um Morschreuth. Die Mittagseinkehr ist in Morschreuth geplant. Eigene Anreise und Mitfahrgelegenheit. Strecke: ca. 12 km, Abfahrt mit Zug: 09:16 Uhr Bad Staffelstein. Treffpunkt-PKW: 09:15 Uhr Edeka-Parkplatz Bad Staffelstein wegen Mitfahrgelegenheit. Telef. Anmeldung bis Donnerstag den 5.10.2023. Wanderleitung, Info und Anmeldung: Armin Lieb Tel: 0 95 73 / 13 60.,
Ort: Bahnhof Bad Staffelstein, Bahnhofstr. 101

10:15 Uhr: Jubelkonfirmation und Kirchweih.
Ort: Evang. Dreieinigkeitskirche, Georg-Herpich-Platz 3

12:00 Uhr: Obstmarkt in den Romansthaler Bauernhöfen.
Verkauf von heimischen Obst und Allerlei aus Früchten der Region.
Dauer: 5 Std.
Ort: Romansthal, Romansthal 5

Höhepunkte im Herbst sind die Obstmärkte in den Ortsteilen von Bad Staffelstein. Diese finden am Sonntag, den 8.10.2023 in Romansthal und am Sonntag, den 15.10.2023 in Stublang statt. Nähere Informationen entnehmen Sie bitte den Veranstaltungs-Tipps.
Foto: Obst- und Gartenbauverein Romansthal

18:00 Uhr: Musikalisches Abendgebet – ökumenische Andacht in der Basilika. Vierzehnheiligen.

Gekennzeichneter Download (ID=jy1lAeZtrHtoTw90MLhgrWt18ps-JhDuugBp_R14zCQ)

Veranstaltungstipps

Musik: Manuel Höppner, Orgel.
Ort: Basilika Vierzehnheiligen, Vierzehnheiligen 2

Mo, 09.10.2023

18:30 Uhr: TCM-Medizin mit Dr. Markgraf (Pottenstein).
Ort: Evang. Gemeindehaus, Balthasar-Neumann-Straße 4

Di, 10.10.2023

14:30 Uhr: Kirchenführung in der Basilika Vierzehnheiligen.

17:00 Uhr: Gästeinformation, Anmeldung mind. 1 Tag vorher beim Kur & Tourismus Service, Tel.: 0 95 73 / 33 120, Treffpunkt: Stadtmuseum Bad Staffelstein.

Mi, 11.10.2023

19:00 Uhr: Gitarren-Live-Musik mit Jonny B.
Ort: Reha Klinik Lautergrund, Oskar-Schramm-Str. 1

19:30 Uhr: Ökumenisches Taizé Gebet. Bitte beachten Sie hierfür die Informationen unter www.taizegebet-staffelstein.de oder in der Presse.
Ort: Schwesternhauskapelle, St.-Anna-Str. 12

Do, 12.10.2023

17:30 Uhr: Fränkischer Dämmerschoppen.
Anmeldung mind. 1 Tag vorher beim Kur & Tourismus Service Tel.: 0 95 73 / 33 120.
Kosten: 2,50 €, mit Gästekarte kostenfrei. Einkehr auf eigene Kosten.
Treffpunkt: Stadtturm, Bamberger Straße 25.

19:00 Uhr: Bechterew-Wassergymnastik in der Obermain Therme.
Anmeldung: Achim Spörl, Tel. 09 51 / 30 17 92 76.

Fr, 13.10.2023

19:00 Uhr: Showtanz mit United-Dance-Team TSV Breitengüßbach.
Ort: Reha Klinik Lautergrund, Oskar-Schramm-Str. 1

19:30 Uhr: Preisbierkopf im Angerstübla.
Einsatz 8,– €.
Ort: Angerstübla, Angerstraße 57

19:30 Uhr: Von einer exotischen Münze und vergessenen Kelten – Vortrag von Karl-Heinz Müller.
Ort: Stadtturm – Alte Darre, Bamberger Straße 25

Sa, 14.10.2023

10:00 Uhr: Geführte Themen-Brauerei-Wanderung: Tour 2.
Streckenverlauf: Bad Staffelstein – Wolfsdorf – Vierzehnheiligen – Uetzing – Staffelberg – Bad Staffelstein. Die Wanderstrecke mit einem mittleren Schwierigkeitsgrad (Anstieg bei Vierzehnheiligen und zum Staffelberg) beträgt ca. 16 km. Kosten: 2,50 €, mit Gästekarte kostenfrei. Anmeldung bis 13.10.2023 beim Kur & Tourismus Service unter der Tel.-Nr. 0 95 73 / 33 120.
Ort: Stadtturm, Bamberger Straße 25

10:00 Uhr: Ku(ltu)rstadttour – Stadtführung.
Dauer ca. 1 Stunde. Anmeldung mind. 1 Tag vorher im Kur & Tourismus Service unter Tel.: 0 95 73 / 33 120.
Kosten: 2,50 €, mit Gästekarte kostenfrei.
Treffpunkt: Stadtmuseum Bad Staffelstein.

10:00 Uhr: Mit Hildegards Kräuterschätzen durchs Jahr – Gesund Leben und Essen nach Hildegard von Bingen – Vortrag und Workshop.
Leitung: Karin Seubert, Zertifizierte Kräuterpädagogin und Technikerin für Hauswirtschaft und Ernährung.
Ende: 15:30 Uhr. Ort: Haus II.
Kosten: 89,– € inkl. Stehkaffee und Mittagessen. Anmeldung unter Tel-Nr.: 0 95 71 / 92 60 oder info@14hl.de.
Ort: Bildungs- und Tagungshäuser Vierzehnheiligen, Vierzehnheiligen 9

10:00 Uhr: Waldbaden – Wellness für die Seele und Kraft für das Immunsystem.
Leitung: Margit Schreppel, Heilpraktikerin und Entspannungstherapeutin.
Hinweis: Bitte festes Schuhwerk, geeignete Kleidung und wetterfeste Unterlage mitbringen. Ende: 15:00 Uhr.
Ort: Haus II.
Kosten: 40,– € inkl. Lunchpaket, Abschluss mit Kaffee/Kuchen. Anmeldung unter Tel-Nr.: 0 95 71 / 92 60 oder info@14hl.de.
Ort: Bildungs- und Tagungshäuser Vierzehnheiligen, Vierzehnheiligen 9

19:00 Uhr: Kirchweihkonzert mit dem „Musikverein Victoria“ aus Rimburg/Landgraaf/NL.
Das Orchester besteht aus ca. 38 spielenden Mitgliedern die einen Mix aus traditioneller und moderner Musik darbieten.
Ort: Pfarrkirche St. Kilian, Kirchgasse 6

Bild: Musikverein Viktoria – Pressebild

19:00 Uhr: Kerwa-Samstag mit Klampfenmusik im Angerstübla.
Ort: Angerstübla, Angerstraße 57

So, 15.10.2023

08:00 Uhr: Floh- und Trödelmarkt auf dem Rewe-Parkplatz

09:00 Uhr: Wilde Felsriesen und ein liebliches Tal – Tageswanderung.
Von Heiligenstadt zum Eichenberg, über Kreuzstein hinab nach Oberleinleiter (Mittagsrast). Von dort über Oberngrub zum Rothenstein, vorbei am Schwedenfelsen, zum Pfarrwaldfelsen mit Räuberhöhle und zurück nach Heiligenstadt. Wanderstrecke ca. 14 km (mittelschwer). Gäste herzlich willkommen, Mitfahrgelegenheit besteht.
Leitung: Horst Schwendner.
Ort: Parkplatz gegenüber Friedhof, Viktor-v.-Scheffel-Straße

10:30 Uhr: Mein Gebet wächst wie ein Baum zum Himmel – Schöpfungsspaziergang zum Thema Baum – Tagesworkshop.
Leitung: Thomas Reich, Pastoralreferent und Baumpfleger. Hinweis: Wetterfeste Kleidung und Wanderschuhe mitbringen. Ende: 17:00 Uhr.
Ort: Haus II.
Kosten: 26,– € inkl. Mittagessen, Kaffee/Kuchen. Anmeldung unter Tel-Nr.: 0 95 71 / 92 60 oder info@14hl.de.
Ort: Bildungs- und Tagungshäuser Vierzehnheiligen, Vierzehnheiligen 9

13:00 Uhr: Stublanger Obstmarkt auf dem Dorfplatz.
Mit großem Angebot an regionalen Produkten. Dauer: 5 Std.

17:00 Uhr: Klassik im Kaisersaal – Von Liebeslust und Lebensfrust. Charmant und witzig! Genießen Sie eine einzigartige Mischung aus Liedern, Lyrik und Chanson von Mendelssohn bis Hollaender, dargeboten mit Witz und Charme von erstklassigen Künstlerinnen und Meisterinnen ihres Fachs.
Mitwirkende: Ani Taniguchi (Sopran) Marianne Schechtel (Mezzosopran) Anja Lenßen (Schauspielerin/Sprecherin) Kyoko Frank (Klavier).
Eintritt frei.
Ort: Kaisersaal Kloster Banz

Mo, 16.10.2023

14:00 Uhr: Bad Staffelsteiner Kerwa im Angerstübla – Kerwa-Ausklang.

19:00 Uhr: Das Beste von Bob Dylan – präsentiert von Peter Lachner.
Ort: Reha Klinik Lautergrund, Oskar-Schramm-Str. 1

Di, 17.10.2023

14:30 Uhr: Kirchenführung in der Basilika Vierzehnheiligen.

17:00 Uhr: Gästeinformation, Anmeldung mind. 1 Tag vorher beim Kur & Tourismus Service, Tel.: 0 95 73 / 33 120, Treffpunkt: Stadtmuseum Bad Staffelstein.

Mi, 18.10.2023

09:30 Uhr: Vierzehnheiligener „Berg-Zeit“: Im Auf und Ab des Lebens innehalten – Religiöser Auszeittag mit biblischen Impulsen.
Leitung: Sr. Christina Schirner; Rektor Prof. Dr. Elmar Koziel.
Dauer: 7,5 Std. Ort: Haus II. Kosten: 24,– €(inkl. Mittagessen/ Kaffee).
Anmeldung unter Tel. 0 95 71 / 92 60 oder Mail info@14hl.de
Ort: Bildungs- und Tagungshäuser Vierzehnheiligen, Vierzehnheiligen 9

18:00 Uhr: Genussmalen mit Elfriede Dauer – Malen mit Menü.
Anmeldung unter Telefon 0 95 75 74 58. Kosten: 63,00 €inkl. Aperitif, Menü und Arbeitsmaterial. Ort: Landhotel Augustin, Schwabthal 3

19:00 Uhr: Digitale Bild-Ton-Schau – La Palma – Die schönste Insel der Kanaren. Ort: Reha Klinik Lautergrund, Oskar-Schramm-Str. 1

Do, 19.10.2023

17:30 Uhr: Fränkischer Dämmerschoppen.
Anmeldung mind. 1 Tag vorher beim Kur & Tourismus Service Tel.: 0 95 73 / 33 120.
Kosten: 2,50 €, mit Gästekarte kostenfrei. Einkehr auf eigene Kosten.
Treffpunkt: Stadtturm, Bamberger Straße 25.

19:00 Uhr: Bechterew-Gymnastik in der Obermain Therme.
Anmeldung: Achim Spörl, Tel. 09 51 / 30 17 92 76.

Fr, 20.10.2023

13:30 Uhr: Farben sammeln für graue Tage.
Wegstrecke: ca. 14 km (Rucksackverpflegung). Pilgerbegleitung: Bettina Marg & Christiane Hartmann.
Weitere Infos bei Bettina Marg per Mail an bettinamarg@gmx.de,
Ort: Wanderparkplatz Stublang

Sa, 21.10.2023

09:30 Uhr: Kultivieren Sie mehr Freude in Ihrem Leben – Tagesseminar.
Leitung: Alexandra Schaller, Physiotherapeutin, Yogalehrerin und Heilpraktikerin für Psychotherapie.
Ende: 17:00 Uhr. Ort: Haus II.
Kosten: 70,– € inkl. Mittagessen, Kaffee/Kuchen. Anmeldung unter Tel-Nr.: 0 95 71 / 92 60 oder info@14hl.de.
Ort: Bildungs- und Tagungshäuser Vierzehnheiligen, Vierzehnheiligen 9

10:00 Uhr: Ku(ltu)rstadttour – Stadtführung.
Dauer ca. 1 Stunde. Anmeldung mind. 1 Tag vorher im Kur & Tourismus Service unter Tel.: 0 95 73 / 33 120. Kosten: 2,50 €, mit Gästekarte kostenfrei.
Treffpunkt: Stadtmuseum Bad Staffelstein.

13:00 Uhr: Geführte Wanderung.
Route: Schwabthal – Krögelhof – Naturlehrpfad – Teufelsloch – Stublang – Frauendorf – Schwabthal.

Gekennzeichneter Download (ID=jy1lAeZtrHtoTw90MLhgrWt18ps-JhDuugBp_R14zCQ)

Veranstaltungstipps

Die Wanderstrecke mit einem mittleren Schwierigkeitsgrad beträgt ca. 12 km. Anmeldung bis zum 20.10.2023 unter Tel. 0 95 73 33 120 erforderlich. Festes Schuhwerk wird empfohlen. Kosten: 2,50 €, mit Gästekarte kostenfrei. Ort: Parkplatz Ortseingang Schwabthal, Schwabthal 1

19:30 Uhr: Live-Musik mit der Global Shtetl Band.
Karten zum Preis von 18,– €, Abendkasse 20,– € sind im Kur & Tourismus Service unter der Tel.-Nr.: 0 95 73 / 33 120 erhältlich.
Ort: Stadtturm – Alte Darre, Bamberger Straße 25

So, 22.10.2023

10:30 Uhr: Zwei Gipfel und grandiose Ausblicke – Die beeindruckende Natur im Gottesgarten.
Strecke: Vierzehnheiligen – Staffelberg – Uetzing – Alter Staffelberg – Vierzehnheiligen. Länge: ca. 15 KM / ca. 4 Std. GZ /ca. 600 HM. Verpflegung: Kosten für eine Verpflegung sind nicht inbegriffen; mittags ist eine Einkehr geplant.
Leitung: Thomas Rößner, ausgebildeter Wanderführer. Hinweis: Bitte festes Schuhwerk, dem Wetter angepasste Wanderbekleidung und ausreichend Getränke im eigenen Rucksack mitbringen! Gute Kondition und Trittsicherheit sind Voraussetzung für diese Wanderung. Ende: 17:00 Uhr.
Ort: Haus II.
Kosten: 10,– €. Anmeldung unter Tel-Nr.: 0 95 71 / 92 60 oder info@14hl.de.
Ort: Bildungs- und Tagungshäuser Vierzehnheiligen, Vierzehnheiligen 9

11:00 Uhr: 34 Jahre Kammerkonzerte auf Banz – Cantabile – 2. Konzert Streichquintett.
Werke von A. Dvorák und J. Brahms. Mitwirkende: Mynkyung Sul, Nina Junke (Violine) – Paulina Riquelme, Ona Wakana (Viola) – Lucie de Roos (Violoncello) – Luuk Godwaldt (Kontrabass).
Eintrittskarten zum Preis von 20,– €, Schüler und Studenten 8,– € sind im Kur & Tourismus Service unter der Tel.-Nr. 0 95 73 / 33 120 erhältlich.
Ort: Kaisersaal Kloster Banz.

19:30 Uhr: Kovacs ein literarisches Kammerkonzert.
Komposition (Uraufführung): Sebastian Paul Rehnert (1988). Text: Ingeborg Gossel-Pacher (1937 – 2010). Mitwirkende: Regina Bußmann (Querflöte), Ulrike Maria Gossel (Violoncello), Vladimir Sigarev (Schlagwerk), Werner Gossel (Rezitation). Tonkünstler Live Spezial!
Ort: Stadtturm – Alte Darre, Bamberger Straße 25

Mo, 23.10.2023

18:30 Uhr: Im Reich der 5000 Pfeifen – Orgelführung in der Basilika Vierzehnheiligen.
Mit dem Organisten der Basilika, Georg Hagel.
Ort: Basilika Vierzehnheiligen, Vierzehnheiligen 2

19:00 Uhr: Humorvoll dargebotene Show des Illusionskünstlers: Wefi von Wendelstein.
Ort: Reha Klinik Lautergrund, Oskar-Schramm-Str. 1

Di, 24.10.2023

14:30 Uhr: Kirchenführung in der Basilika Vierzehnheiligen.

17:00 Uhr: Gästeinformation, Anmeldung mind. 1 Tag vorher beim Kur & Tourismus Service, Tel.: 0 95 73 / 33 120, Treffpunkt: Stadtmuseum Bad Staffelstein.

19:00 Uhr: Showtanz mit Pezzi-Beats.
Ort: Reha Klinik Lautergrund, Oskar-Schramm-Str. 1

Mi, 25.10.2023

10:00 Uhr: Genusswanderung – Feinschmecker – Wildfleisch aus eigener Jagd.
Das Wanderjahr beenden wir bei Frau Angelika Herbst in Döringstadt. Sie verwöhnt uns in Ihrer eigens dafür ausgebauten Stallung, mit ausgefallenen Wildgerichten. Unser Wanderweg führt uns durch das Revier von Herrn Herbst, der sich verantwortlich zeichnet für die Wild-Zutaten. Ca. 11 km lange Wanderstrecke mit mittelschwerem Schwierigkeitsgrad. Anmeldungen sind bis Freitag, den 20.10.2023 unter Tel. 0 95 73 33 120 möglich. Dauer 6 Stunden. Absage bis 5 Tage vorher kostenfrei, danach müssen die angegebenen Preise zu 100 bezahlt werden.
Kosten: 28,50 €, mit Gästekarte 26,00 €.
Ort: Wiesen St. Andreaskirche, Am Dorfanger 5

Do, 26.10.2023

17:30 Uhr: Fränkischer Dämmerschoppen.
Anmeldung mind. 1 Tag vorher beim Kur & Tourismus Service Tel.: 0 95 73 / 33 120.
Kosten: 2,50 €, mit Gästekarte kostenfrei. Einkehr auf eigene Kosten.
Treffpunkt: Stadtturm, Bamberger Straße 25.

19:00 Uhr: Bechterew-Wassergymnastik in der Obermain Therme.
Anmeldung: Achim Spörl, Tel. 09 51 / 30 17 92 76.

19:00 Uhr: Live-Musik mit der Klampfengruppe Bad Straffelstein.
Ort: Reha Klinik Lautergrund, Oskar-Schramm-Str. 1

Sa, 28.10.2023

10:00 Uhr: Auf den Spuren von Adam Ries(e) – Themenführung.
Dauer: 1,5 Std. Eine Anmeldung bis einen Tag vor der Veranstaltung unter der Tel.: 0 95 73 33 120 ist erforderlich.
Kosten: 3,50 € inkl. Eintritt ins Museum, mit Gästekarte kostenfrei.
Ort: Stadtturm, Bamberger Straße 25

13:00 Uhr: Geführte Wanderung.
Route: Bad Staffelstein – Unnersdorf – Forsthaus – rote Marter – Kloster Banz – Mainweg – Unnersdorf – Bad Staffelstein. Die Wanderstrecke mit einem mittleren Schwierigkeitsgrad beträgt ca. 13 km. Mindestteilnehmer: 2 Personen. Anmeldung bis zum 27.10.2023 im unter Tel. 0 95 73 33 120 erforderlich. Festes Schuhwerk wird empfohlen.
Kosten: 2,50 €, mit Gästekarte kostenfrei.
Ort: Bahnhof Bad Staffelstein, Bahnhofstr. 101

Kinderveranstaltungen

Sa, 23.09.2023

14:00 Uhr: AquaRiese Events für Kinder – Schnuppertauchen mit dem Hai.
Ort: Erlebnisbad Aqua Riese, Seestr. 3

So, 24.09.2023

14:00 Uhr: AquaRiese Events für Kinder – Badespaß mit dem Wellenreiter.
Ort: Erlebnisbad Aqua Riese, Seestr. 3

Sa, 30.09.2023

14:00 Uhr: AquaRiese Events für Kinder – Mattengaudi.
Ort: Erlebnisbad Aqua Riese, Seestr. 3

So, 01.10.2023

14:00 Uhr: AquaRiese Events für Kinder – Badespaß mit dem Wellenreiter.
Ort: Erlebnisbad Aqua Riese, Seestr. 3

Sa, 07.10.2023

14:00 Uhr: AquaRiese Events für Kinder – Familienwettrutschen.
Ort: Erlebnisbad Aqua Riese, Seestr. 3

So, 08.10.2023

14:00 Uhr: AquaRiese Events für Kinder – DLRG-Schaumparty.
Ort: Erlebnisbad Aqua Riese, Seestr. 3

Sa, 14.10.2023

14:00 Uhr: AquaRiese Events für Kinder – Mini-Schaumparty.
Ort: Erlebnisbad Aqua Riese, Seestr. 3

So, 15.10.2023

14:00 Uhr: AquaRiese Events für Kinder – Badespaß mit dem Wellenreiter.
Ort: Erlebnisbad Aqua Riese, Seestr. 3

So, 22.10.2023

14:00 Uhr: AquaRiese Events für Kinder – Badespaß mit dem Wellenreiter.
Ort: Erlebnisbad Aqua Riese, Seestr. 3

Fr, 27.10.2023

18:00 Uhr: Nachtklettern im Waldklettergarten Banz.
Kletterzeit bis 22 Uhr. Ab 12 Jahre.
Ort: Waldklettergarten Banz

Sa, 28.10.2023

14:00 Uhr: AquaRiese Events für Kinder – Knax Halloweenparty.
Ort: Erlebnisbad Aqua Riese, Seestr. 3

Sonderausstellungen

Die Menschen sind unter uns – Stahlskulpturen von Guido Häfner & Grafiken von Johannes Häfner

Vom 15.05 bis 31.10.2023
Öffnungszeiten: Montag bis Freitag von 09:00 bis 18:00 Uhr und Samstag von 09:00 bis 16:00 Uhr. Sonn- und feiertags geschlossen.
Eintritt: 3,– € p. P. |
ermäßigt 1,50 € p. P.
Ort: Goebel Porzellan Gmbh –, Auwaldstr. 8
Veranstalter: Goebel Porzellan GmbH

Farben des Senegal – Moderne Kunst aus der Bamberger Partnerdiözese Thies

Vom 20.09. bis 15.12.2023
Öffnungszeiten: Mo – Fr: 08 – 17 Uhr
Sa – So: auf Anfrage
Ort: Haus I – Bildungs- & Tagungshäuser Vierzehnheiligen, Vierzehnheiligen 9, 96231 Bad Staffelstein
Veranstalter: Bildungs- & Tagungshäuser Vierzehnheiligen,

Weitere Informationen zu den Veranstaltungen finden Sie im Veranstaltungskalender auf www.bad-staffelstein.de

Änderungen vorbehalten!

Gekennzeichneter Download (ID=jy1lAeZtrHtoTw90MLhgrWt18ps-JhDuugBp_R14zCQ)

Öffentliche Einrichtungen im Stadtgebiet

Die Stadt Bad Staffelstein freut sich über viele Einrichtungen, welche jungen Familien, Bürgern und Bürgerinnen zur Verfügung stehen. Hier finden Sie Kontaktdaten für viele öffentliche Einrichtungen des sozialen Miteinanders in unserer Stadt.

Kürzlich öffneten die Genussanbieter in Bad Staffelstein und den umliegenden Ortsteilen ihre Türen. Herausgeputzt waren sie, die Höfe der Genussanbieter, wie der von Familie Gagel aus Loffeld.
Foto: Barbara Deuerling

Kindergärten / Kinderhorte:

- Adam-Riese Kinderhort, Sankt-Georg-Straße 10, 96231 Bad Staffelstein, ☏ 0151 – 14868247
- BRK-Haus des Kindes „Banzgau“ Unnersdrof, Weinbergstraße 16, 6231 Bad Staffelstein, ☏ (09573)/ 50509. Infos unter: https://www.kvlichtenfels.brk.de/angebote/kinder-jugend-und-familie/kinderbetreuung/haus-des-kindes-banzgau.html
- Evang.-Luth. Kindertagesstätte, Georg-Herpich-Platz 1, 96231 Bad Staffelstein, ☏ (09573) 330138. Infos unter: https://www.kindergarten-staffelstein.de
- Kath. Kindertagesstätte „St. Anna“, Sankt-Anna-Str. 12, 96231 Bad Staffelstein, ☏ (09573) 5250. Infos unter: https://stkilian-bad-staffelstein.de
- Maintal-Kindertagesstätte, Schönbrunn, Bahnstr. 4, 96231 Bad Staffelstein, ☏ (09573) 5147. Infos unter: https://www.bad-staffelstein.de/de/stadt/einrichtungen/kinder-jugendliche/maintal-kindertagesstaette.php
- Kinderhaus „Sankt-Johannes der Täufer“ Uetzing, Pfarrer-Krapf-Str. 3, 96231 Bad Staffelstein, ☏ (09573) 4815. Infos unter: https://kinderhaus-uetzing.de
- Kinderhort Lautergrund, Stublanger Straße 4, 96231 Bad Staffelstein, Uetzing, ☏ (09573) 2714114.

Schulen:

- Adam-Riese-Schule (Grund- und Mittelschule) Sankt-Georg-Str. 10, 96231 Bad Staffelstein, ☏ (09573) 2399410. Infos unter: http://www.adam-riese-schule.de
- Ivo-Hennemann-Grundschule Bad Staffelstein Unnersdorf, Weinbergstr. 18, ☏ (09573) 340104, Grundfeld, Dorfstr. 2, ☏ (09571) 2082, Frauendorf, Frauendorf 31, ☏ (09573) 6586, Uetzing, Stublanger Str. 4, ☏ (09573)5380. Infos unter: https://ivo-hennemann-grundschule.de
- Viktor-von-Scheffel-Schule (Staatl. Realschule) St.-Veit-Str. 10, 96231 Bad Staffelstein, ☏ (09573) 33090. Infos unter: https://rsstaff.by.to/schule/
- Städtische Musikschule St.-Georg-Str. 10, 96231 Bad Staffelstein, ☏ (09573) 2399421. Infos unter: https://www.bad-staffelstein.de/de/stadt/einrichtungen/kinder-jugendliche/musikschule.php

Bildungseinrichtungen für Erwachsene:

- Privates Schulzentrum St. Kunigund der GGSD, Vierzehnheiligen 12, 96231 Bad Staffelstein, ☏ (09571) 95350. Infos unter: https://www.ggsd.de
- Haus Frankenthal, Vierzehnheiligen 7, 96231 Bad Staffelstein, ☏ (09571) 9268
- Diözesanhaus, Vierzehnheiligen 9, 96231 Bad Staffelstein, ☏ (09571) 9260. Infos unter: https://bildungshaeuser-vierzehnheiligen.de
- Bildungszentrum Bad Staffelstein des Bundesamtes für Familie und zivilgesellschaftliche Aufgaben, Zur Herrgottsmühle 1, 96231 Bad Staffelstein, ☏ (09573) 92250. Infos unter: https://www.bundesfreiwilligendienst.de/bildungszentren/die-einzelnen-bildungszentren/bad-staffelstein
- Hanns-Seidel-Stiftung Kloster Banz, 96231 Bad Staffelstein, ☏ (09573) 3370. Infos unter: https://www.hss.de/bildungszentren/kloster-banz/

Pfarrämter:

- Evang.-Luth. Pfarramt Bad Staffelstein, Georg-Herpichplatz 3, 96231 Bad Stafffelstein, ☏ (09573) 232
- Kath. Pfarramt Bad Staffelstein, Kirchgasse 6, 96231 Bad Staffelstein, ☏ (09573)4315
- Kath. Pfarramt Altenbanz und Banz, Altenbanz 24, 96231 Bad Staffelstein, ☏ (09573) 5992
- Kath. Pfarramt Frauendorf, Frauendorf 16, 96231 Bad Staffelstein, ☏ (09573) 7504
- Kath. Pfarramt Uetzing, Pfarrer-Krapf-Straße 6, 96231 Bad Staffelstein, ☏ (09573) 7504

Bücherei / Museen / Theater

- Stadtbücherei, Bamberger Straße 14, 96231 Bad Staffelstein, ☏ (09573) 31453, E-Mail: buecherei@bad-staffelstein.de. Infos unter: https://www.bad-staffelstein.de/de/stadt/einrichtungen/stadtbuecherei.php
- Stadtmuseum, Kirchgasse 16, 96231 Bad Staffelstein, ☏ (09573) 331030. Öffnungszeiten: April – Oktober: Dienstag – Freitag: 10 – 12 Uhr und 14 – 17 Uhr, Samstag, Sonntag, Feiertag: 14 – 17 Uhr, November – März: Dienstag 14 – 17 Uhr und Samstag 14 – 16 Uhr. Montag geschlossen.
- Museum Kloster Banz, 96231 Bad Staffelstein, ☏ (09573) 337744. Öffnungszeiten: April – Oktober: 10 bis 17 Uhr, Montag geschlossen (außer an gesetzlichen Feiertagen).

Apotheken Notdienste

Den aktuellen Apotheken-Notdienst finden Sie unter: https://lak-bayern.notdienst-portal.de/blakportal/erstelleplan/kennziffer; bitte bei PLZ oder Ort: Bad Staffelstein eingeben.

Gekennzeichneter Download (ID=jy1lAeZtrHtoTw90MLhgrWt18ps-JhDuugBp_R14zCQ)

Freude über das neue Angebot: (v. li.) Siggi Kunzelmann, Pfarrerin Anja Bautz, Anton Billinger, Andrea Musiol, Bürgermeister Mario Schönwald (Bad Staffelstein), Europaministerin Melanie Huml, Landrat Christian Meißner, Franz Winkler (Kreisbauhof), Projektleiter Jürgen Nitz und Zweite Bürgermeisterin der Stadt Lichtenfels, Sabine Rießner. *Foto: A. Lutter/Landratsamt*

Jakobus-Pilgerradweg erweitert

Europaministerin Melanie Huml und Landrat Christian Meißner erweiterten bei Vierzehnheiligen eine Teiletappe des Jakobusradpilgerweges. Unter dem Zeichen der Jakobsmuschel ist es jetzt in Süddeutschland möglich, nicht nur zu wandern, sondern auch per Rad zu pilgern. Das Projekt wird maßgeblich von der evangelisch-lutherischen Kirche und vom ADFC unterstützt. Beschilderungen im Landkreis Lichtenfels wurden vom Kreisbauhof übernommen. Landrat Christian Meißner meint dazu: „Ich freue mich, mit den Radpilgern eine neue Zielgruppe in unserem Landkreis begrüßen zu dürfen. Mit der Basilika Vierzehnheiligen haben wir ein Gotteshaus, das nicht nur Wallfahrer zu Fuß, sondern jetzt auch Radpilger zur Einkehr einlädt. Nicht umsonst heißt unser Gebiet ja Gottesgarten.“ Melanie Huml: „Oberfranken mit allen Sinnen erleben. Das geht besonders gut beim Radpilgern. Bayern ist Radreiseland Nummer 1. Wir investieren jedes Jahr über 40 Millionen Euro in Radwege. Radpilgern ist eine super Alternative zum herkömmlichen Pilgern. Viel Spaß auf den tollen Routen!“ (red)

Kommt vorbei zum Schnäppchen jagen

Es ist der Reiz, das ein oder andere vergessene Schätzchen zu entdecken und zu erstehen, was Flohmärkte so beliebt macht. Wenn der Flohmarkt dann auch noch für den guten Zweck ist, ist das umso schöner. So, wie es die Unterleiterbacher in ihrem Ort zwischen Zapfendorf und Ebensfeld für den 24. September, 10 bis 17 Uhr, ankündigen. „Kommt vorbei zum Mitmachen, Schnäppchen jagen und es sich schmecken lassen an unserem Familienfest mit Dorfflohmarkt“, werben die Organisatoren. „Die Kids können auf die Torwand schießen, Feuer löschen, auf die Hüpfburg gehen, sich wie ein echter Entdecker mit unserer Schatzkarte eine Überraschung erbeuten und vieles mehr.“ Hinzu kommen die fast 30 Flohmarktteilnehmer, bei denen es garantiert das ein oder andere Schnäppchen zu erstehen gibt. Für das leibliche Wohl ist zu familienfreunden Preisen gesorgt. Mit den Einnahmen wird der Kauf eines DefibrilatorfürULB untersützt. Dieser AED, wie der Fachmann oder die Fachfrau sagen, kann im Ernstfall helfen, Leben zu retten. (mdr)

BERGGASTHOF Banzer Wald

Mittagstisch

Jeden Sonntag von 11.30 – 14.00 Uhr

in unserer Gaststube und auf der Terrasse

am Nachmittag Kaffee und hausgebackene Kuchen & Torten

Reservierung Mittagstisch Tel. 09573 / 5963

WEISMAINER

Am Banzer Wald 1
96231 Unnersdorf
Tel. 09573 / 5963

Hotel Landgasthof Café Schwarzer Adler

End, das sind nur 7 km von Bad Staffelstein, Richtung Wattendorf, ein kleiner Weg, der sich lohnt!

täglich: **Haxen, Schäuferla** *und mehr*

Montag: **Pfannenkotelett**

Dienstag und Mittwoch: **Ruhetag**

Donnerstag: **Schlachttag**

Freitag: **Feines vom Fisch**

Samstag und Sonntag:

Spezialitäten aus Franken

Kaffee und Kuchen am Nachmittag

Der Karpfen im Frankenland

Karpfen blau oder gebacken

Karpfenfilet = Genuss ohne Gräten

fränkisch - zünftig - regional

Täglich warme Küche ab 11.30 Uhr

96231 Bad Staffelstein/OT End
Telefon 09573/22260 · Fax 222627
www.schwarzer-adler-landgasthof.de

MODE DEUERLING

Entdecke die neue HERBSTMODE

Jeansland

Mode Deuerling GmbH
Innere Bamberger Straße 10, 11, 14
96215 Lichtenfels
Tel.: 09571 / 20 67

info@mode-deuerling.de
mode-deuerling.de
ModeDeuerling
modedeuerling

Gekennzeichneter Download (ID=jy1lAeZtrHtoTw90MLhgrWt18ps-JhDuugBp_R14zCQ)

Kunstverkaufsmesse „Umschlagplatz“

Die Erfolgsformel der Kunstverkaufsmesse „Umschlagplatz“ lässt sich eigentlich ganz einfach auf einen Nenner bringen. Eine ganz beträchtliche Anzahl von Künstlern aus ganz Deutschland und der nahen Region, genau genommen über 40, werden am 23. und 24. September auf dem Gelände von Kaiser & Goebel Porzellan in Bad Staffelstein hautnah ihre Kunst zeigen und zum Kauf anbieten. Dann heißt es wieder bummeln, sehen, staunen und gegebenenfalls ohne Zwischengebühr direkt mit dem Künstler über den Preis verhandeln. Im besten Fall kann man sich nur wenig später an seinem neuen Kunstschätzchen zu Hause erfreuen.

Das macht das Format des Umschlagplatzes aus. Die Bandbreite der Kunst ist dabei enorm und reicht von Bildern über Skulpturen bis hin zu Installationen. Insgesamt werden dieses Mal fast ein Dutzend Skulpturenkünstler den Weg nach Bad Staffelstein finden, um dort ihre Werke aus Glas, Metall, Papier, Ton, Licht, Porzellan oder Stoff präsentieren. Entstanden ist die Idee des Kunstmarktes der anderen Art erstmals 2016 in den kultigen, alten Pakethallen am Coburger Güterbahnhof und hat sich Mal für Mal zum echten Kunstevent in Franken und Südthüringen emporgeschwungen. Seit drei Jahren findet das Format nun in den weitläufigen Hallen der „Alka“ statt und hat mittlerweile seinen festen Herbst-Termin in Bad Staffelstein gefunden, am Sonntag ist zusätzlich in der Innenstadt verkaufsoffen.

Heiko Bayerlieb ist sich sicher, dass auch der diesjährige Umschlagplatz wieder ein Erfolg wird und kümmert sich derzeit noch um den letzten Feinschliff bei der Künstlerakquise. „Wir haben wieder tolle Künstler vor Ort. Erstmals hat auch eine Jury die Künstler letztendlich ausgewählt, was sicherlich auch im gesteigerten Niveau der Kunst dieses Jahr zu sehen sein wird“, zeigt er sich zufrieden. Auch 2023 werden wieder die beiden Kunstpreise ART Franken dotiert mit 1000 Euro, gestiftet durch von Poll Immobilien und 2.000 Euro, unterstützt von Auto Müller, vergeben.

Nightshopping mit „Kunstnacht" und DJ

Die Preisverleihung findet am Sonntag-Nachmittag statt. Kunstliebhaber werden ganz bestimmt voll auf ihre Kosten kommen. Zusätzlich zu den Hallen des Umschlagplatzes können die Besucher nämlich auch, bereits im Eintrittspreis von 5,00 Euro enthalten, die laufende Ausstellung „Die Menschen sind unter uns“ im Kesselhaus ansehen. Dort sind die Popartgrafiken und Stahlskulpturen von den Brüdern Johannes und Guido Häfner zu sehen.

Ab 18 Uhr startet der Umschlagplatz ein neues Projekt. Teile der Fabrik und der überdachte Innenhof wird zur Mega-Lounge. Zu den Klängen von DJ Sean Basit und Cocktails der Coburger Velo-Bar kann man dann in Ruhe das Erlebte mit Freunden vor einer sicherlich nicht alltäglichen Kulisse besprechen und den Abend locker ausklingen lassen. Ab 21 Uhr ist der Eintritt übrigens frei.

Der Umschlagplatz öffnet wie gewohnt am Samstag um 14 Uhr und endet um Mitternacht. Am Sonntag ist die Kunstmesse zwischen 10 und 18 Uhr zu besuchen. Weitere Informationen, sowie alle teilnehmenden Künstler sind unter www.kunstmesse-franken.de zu ersehen. Heiko Bayerlieb

Ein beliebtes Ziel: Der Waldklettergarten und Abenteuerpark Banz

Der Waldklettergarten und Abenteuerpark Banz befindet sich in freier Natur und in einer wunderschönen Landschaft, mit fünf verschiedenen Parcours. Diese unterscheiden sich in Höhe und Schwierigkeitsgrad. Das 14.000 Quadratmeter große Gelände ist ein wahres Paradies für alle Kletter- und Naturfreunde und die, die es noch werden wollen. Egal, ob Sie als Einzelperson, mit Ihrer Familie oder in der Gruppe anreisen, wir haben für jeden Anspruch das entsprechende Angebot. Öffnungszeiten: Donnerstag bis Freitag von 13 bis 18 Uhr, Samstag und Sonntag von 10 bis 18 Uhr, in den Ferien (Bayern) Dienstag bis Donnerstag von 10 bis 18 Uhr.

Foto: Freizeit GmbH Bad Staffelstein

• SCHWIMMSCHULE • KINDERGEBURTSTAG • EVENTS

AQUA RIESE – der riesige badespaß für die ganze familie

Öffnungszeiten:
Mo.-Fr.: 14.00 - 20.00 Uhr
Sa.+So.+Fei.: 10.00 - 20.00 Uhr
Ferien tgl.: 10.00 - 20.00 Uhr

www.aquariese.de

Seestraße 3 - 96231 Bad Staffelstein - Tel. 0 95 73 / 22 29 96 - info@aquariese.de

Gekennzeichneter Download (ID=jy1lAeZtrHtoTw90MLhgrWt18ps-JhDuugBp_R14zCQ)

KAFFEE LIEBE ♥

Sie benötigen echt guten Kaffee?

Besuchen Sie uns in der Rösterei oder online.

180 Grad - Die Kaffeerösterei
96231 Bad Staffelstein | Bahnhofstr. 64
www.diekaffeeroesterei.com

180Grad Die Kaffeerösterei

®180grad_kaffee

Kleinanzeigen - bewährte Helfer!

Markisen markilux

Markisentuch-Tausch
Terrassendächer
Sommergärten
Insektenschutz

GLAS Agentur Treml Handel & Dienstleistung

Büro & Ausstellung:
Roth 16
96199 Zapfendorf
Tel.: 09547-8927

www.glasagentur-treml.de

Gasthaus Juraschenke ...gut essen bei Freunden!

✔ *bekannt gute fränkische Küche*

✔ *gemütliche Fremdenzimmer*

Öffnungszeiten
Mo – Sa ab 16 Uhr, So ab 11 Uhr
Mi + Do Ruhetag

Das Juraschenke-Team
96215 Lichtenfels-Oberlangheim
Tel.: 09576/920200
www.gasthof-juraschenke.de

Kirchweih
19. – 23. Oktober 2023

Wir freuen uns auf Euch!

auto reparatur
SERVICE-CENTER
GEORGE GmbH
Meisterhaft
Lichtenfelser Straße 38
96231 Bad Staffelstein
Telefon 09573/5700

10% RABATT* bei Abholung
*außer Mittagsessen

GANESHA Zehntstadel
Royal Indian Tandoori Restaurant
Bamberger Str. 29
96231 Bad Staffelstein
Telefon: 09573 / 310 09 30
Täglich von 11-14 Uhr + 17-22 Uhr

Nähstube
Bamberger Str. 11, 96231 Bad Staffelstein
www.naehstube-ste.de
Änderungsschneiderei
Taschen, Rucksäcke, Bodybags, Geldbörsen, Handytaschen, Regenschirme, Lederjacken...
Öffnungszeiten:
Montag bis Freitag: 09:00 bis 12:30 und 14:30 bis 18:00 Uhr.
www.lederbekleidungsversand.de

KÜCHEN Bad Staffelstein
KURZBACH

Bamberger Straße 35
Tel. 0 95 73 - 331 53 60
www.kuechen-kurzbach.de
www.kuechenspezialisten.de

- **schüller**® - Küchen Qualität aus Franken
- **LEICHT** - Die Architekturküche

Wir haben was Neues!
Schauen Sie doch mal bei uns vorbei!

Wir freuen uns auf Ihren Besuch!

Unsere Öffnungszeiten:

Montag – Dienstag	9 – 18 Uhr
Mittwoch	9 – 13 Uhr
Donnerstag – Freitag	9 – 18 Uhr
Samstag	9 – 13 Uhr

Werbung sichert den Erfolg!

Wir beraten Sie gerne!

KFZ-TECHNIK **HOLHUT**
Inh. Felix Kalaitsidis e. K.

Reparatur
Kundendienst
Motordiagnose
Achsvermessung
Klimatechnik
Reifenservice
Unfallinstandsetzung
Automatikgetriebespülung
Haus-TÜV

Pferdsfelder Weg 66
96231 Bad Staffelstein
Telefon 09573/3738
Fax 09573/3319959
Handy 0176/70628478
www.kfz-holhut.de

Wir reparieren alle Marken – speziell BMW, Mercedes, VW, Audi, Skoda, Seat

auto reparatur
SERVICE-CENTER
GEORGE GmbH
Meisterhaft
Lichtenfelser Straße 38
96231 Bad Staffelstein
Telefon 09573/5700

Gekennzeichneter Download (ID=jy1lAeZtrHtoTw90MLhgrWt18ps-JhDuugBp_R14zCQ)