Ausgabe
August 2023
– kostenlos –

ADAM-RIESE BOTE

Info-Blatt
für die Region
Bad Staffelstein

STÄDTEBAU-FÖRDERUNG
von Bund, Ländern und Gemeinden

Aus dem Hause Obermain-Tagblatt – Amtliches Mitteilungsblatt

Aus dem Inhalt:

Forschungsprojekt MILAS

Stück für Stück geht es zum Erfolg **S. 3 + 23**

Helfer für die Stadtbücherei

Staunen, entdecken, spielen, hören, lesen **S. 5**

Naturfriedhof Altenbanz

Einweihung am 23. September **S. 18**

SUTZMANN®
Bademoden Design
Bahnhofstraße 64
Bad Staffelstein
Telefon 0 95 73/23 54 68
Kurpark 1
(Obermaintherme)
Telefon 0 95 73/9 61 96 89
Gutschein 5,– €
ab einem Einkaufswert von 30,– €

„Loblied auf …

Anne Maria Schneider vom Kur & Tourismus Service Bad Staffelstein erhielt ein schönes Gedicht von Urlauberin Heike Wiezorek aus Bochum über den Aufenthalt am Badesee in Bad Staffelstein, die auch dieses schöne Bild schickte: *„Ein letzter Blick zum Staffelstein, die Abendstimmung lädt mich ein. Ich sitze hier am Badesee und ziehe froh dies Resümee: Wälder, Berge, Badeseen, Wanderrouten, wunderschön! E-Bike fahren, das macht Spaß, aufwärts, abwärts mit viel Gas. Bin ich müde, Gottseidank, find ich sehr schnell eine Bank. Oder viel Gemütlichkeit hält ein Biergarten bereit. Bier vom Fass und Frankenwein, eine Brotzeit, die schmeckt fein. Noch was gibt`s, wovon ich schwärme, Bad Staffelstein hat eine Therme. Wenn es mal zwickt, wenn Regen fällt, verschwind ich in die Saunawelt. Bin ich daheim, schreib ich gleich nieder: Bad Staffelstein, ich komm bald wieder.“*

IDEAL FÜR URLAUBER:

Zu verkaufen:

Apartment im KUR-HOTEL

Informieren Sie sich über diese lukrative Geldanlage in Bad Staffelstein!

Unser Angebot für Sie:

- *Neubau*
- *Eigentumswohnungen*
- *Gebrauchtimmobilien*
- *Vermietungsservice*
- *Hausverwaltung*

Seit über 34 Jahren sind wir Ihr persönlicher Makler vor Ort!

Pia SCHLUND IMMOBILIEN

Bahnhofstraße 79 · 96231 Bad Staffelstein
Tel. (0 95 73) 96 14-0 · Fax 9 61 44
e-mail: info@schlund-immobilien.de
www.schlund-immobilien.de

Gekennzeichneter Download (ID=jy1lAeZtrHtoTw90MLhgrWt18ps-JhDuugBp_R14zCQ)

Deutsche Aufgussmeisterschaft: Keine Frau reicht Sigrun Schörner das Wasser

Die beste Frau bei der Deutschen Aufgussmeisterschaft 2023 kommt aus der Obermain Therme in Bad Staffelstein. Bei der 7. Deutschen Aufgussmeisterschaft in der Havel-Therme Werder (Brandenburg) hat Saunameisterin Sigrun Schörner insgesamt den hervorragenden 5. Platz unter den Finalisten des Wettbewerbs erreicht – keine andere Frau konnte ihr „das Wasser reichen“.

Insgesamt waren bei den Einzel- und Team-Wettbewerben 41 Show-Aufgüsse zu sehen, 22 Einzeltalente sowie acht Teams waren in der ausverkauften Havel-Therme vor rund 1400 Zuschauern zum heiß umkämpften Finale angetreten.

Die Bad Staffelsteinerin Sigrun Schörner ist eine klassische Quereinsteigerin. Sie ist Diplom-Ingenieurin für Architektur, schon ihr Leben lang „saunaverrückt“ und schloss mit 50 Jahren ihre Qualifizierung zur Saunameisterin ab. Das Publikum begeisterte sie mit ihrem fantasievollen Aufguss „Boudicca“. Der aufregende Beitrag drehte sich um die gleichnamige keltische Königin. Sie gehörte neben Kleopatra und Zenobia zu den bedeutendsten Frauen, die dem römischen Patriarchat trotzten.

Beste Frau und Fünfte im Gesamtklassement: ein Riesenerfolg für Sigrun Schörner bei der Deutschen Aufguss-Meisterschaft 2023. Mit ihrem fantasievollen Show-Aufguss „Boudicca“ begeisterte die Saunameisterin der Obermain Therme das Publikum.
Foto: Deutscher Sauna-Bund

Show-Aufguss mit Räucherwerk und keltischen Klängen

In drei Aufgussrunden thematisierte Sigrun Schörner zuerst die Schönheit Britanniens, dann den Einfall der Römer und schließlich den Widerstand Boudiccas. Sie „erzählte“ mit ätherischen Ölen, frischen Kräutern und selbst hergestelltem Räucherwerk, trug ein selbst gestaltetes Kostüm und setzte charakteristische Requisiten, Lichteffekte und keltische Klänge für ihren Show-Aufguss ein.

Das kreative „Sauna-Theater“ der Wettbewerbs-Finalisten war von zwei jeweils sechsköpfigen Jurygruppen aus insgesamt sieben Ländern nach einheitlich festgelegten Kriterien in den Kategorien Professionalität, Hitzesteigerung, Wedeltechniken, Dufteinsatz, Showelemente, Emotionen und Teamspirit bewertet worden. Laut dem Deutschen Saunabund war die DAM 2023 ein voller Erfolg, das Medienecho enorm.

Das Niveau der gezeigten Show-Aufgüsse habe sich im Vergleich zum Vorjahr nochmals gesteigert, das Leistungsniveau sei dicht und eng beieinander gewesen. Werkleitung und das gesamte Team der Obermain Therme gratulierten Sigrun Schörner sehr herzlich zu ihrer herausragenden Leistung bei der Deutschen Aufgussmeisterschaft 2023. Zurecht ist man in der beliebten Therme stolz darauf, dass „eine der ihren“ beste weibliche Teilnehmerin der DAM 2023 ist. Als besondere Überraschung erfand das Bar-Team der Obermain Therme extra für die erfolgreiche Saunameisterin einen individuellen Cocktail – mit ihrer Lieblingszutat Ingwer. Den Drink wird es im September in den Bars der Obermain Therme zu kosten geben.

Weitere Infos: Obermain Therme, Am Kurpark 1, 96231 Bad Staffelstein, Telefon 09573/9619-0, E-Mail: service@obermaintherme.de (www.obermaintherme.de).

„SomMEERzeit“

Die „SomMEERzeit“, das Aktionsprogramm der Obermain Therme, biegt in die Zielgerade ein. Im August als letztem Sommermonat gibt es noch einmal jede Menge Urlaubsglück „am Meer“ mit einer Fülle sommerlicher Extras, die einen Besuch von ThermenMeer und SaunaLand besonders genussvoll und erholsam machen. Die SaunaBar öffnet schon früher und serviert mit dem erfrischenden „Rosemarys Lime“ den letzten der drei Gewinner-Cocktails vom großen Cocktail-Wettbewerb 2023. Unbeschwertes Baden, Chillen und Saunieren ist vor allem im großzügigen Freigelände der Obermain Therme der Sommerhit, und die berühmte Bad Staffelsteiner Sole sorgt für das „Salz auf der Haut“ wie am Meeresstrand. Das karibikwarme Salzwasser und die seidenweiche Sommerluft wirken wie Balsam für die Seele mit grenzenlosem Erholungswert. Freuen kann man sich auf rund 3000 Quadratmeter Wasserfläche in 25 Becken und dem großen Naturbadesee, allein im Außenbereich des ThermenMeers warten fast 900 Quadratmeter Wasserfläche in Becken mit unterschiedlicher Solekonzentration, Temperatur und Wasserbewegung auf die Gäste. Wer mag, genießt eine minzfrische Sommer-Maske auf Joghurtbasis, nimmt teil am coolen Aqua-Fitness-Programm unter freiem Himmel oder bucht spontan das wohltuende Jahreszeiten-Arrangement „Sommer“ mit Mango, Pfefferminze und vielen tollen Extras.

Täglich von 8 bis 21 Uhr
Do, Fr, Sa bis 23 Uhr • SaunaLand ab 9 Uhr
Tel. 0 95 73/96 19-0 • www.obermaintherme.de
OBERMAIN THERME BAD STAFFELSTEIN
DIE OBERMAIN THERME
Wie ein Tag am Meer...

Gekennzeichneter Download (ID=jy1lAeZtrHtoTw90MLhgrWt18ps-JhDuugBp_R14zCQ)

Zusammen mit Oliver Zitzmann von der Firma Kirchner Elektrotechnik freut sich Erster Bürgermeister Mario Schönwald (re.) über die eingetroffenen PV-Module.

(V. li.) Dr. Stratis Tapanlis – IBC-Solar AG, Johannes Schmidt – Stadtbaumeister Bad Staffelstein, Harald Müller – IBC-Solar AG – technischer Projektmanager, Oliver Zitzmann – Kirchner Elektrotechnik, Johannes Lamsatis – Kirchner Elektrotechnik, Ralf Schönwald – Leiter Bauhof Bad Staffelstein. *Fotos: Michael Böhm*

Forschungsprojekt MILAS: Stück für Stück zum Erfolg

Das Forschungsprojekt MILAS für die Stadt Bad Staffelstein besteht aus fünf Teilbereichen, welche durch die Stadtverwaltung koordiniert und umgesetzt werden müssen. Hierzu gehören:

- Planung und Bereitstellung der Fahrstrecke für die Busse
- Koordination und Umsetzung der Einbauten im Straßenbereich
- Koordination und Umsetzung der Installation einer 50kWp-PV-Anlage
- Bereitstellung der Netzanschlüsse
- Bereitstellung von Kommunikationsinfrastruktur

Für den Unterpunkt drei konnten in den letzten Wochen wesentliche Absprachen zur Installation und Inbetriebnahme getroffen werden. Zusammen mit Dr. Stratis Tapanlis von der Firma IBC Solar wurden die letzten Details zur Installation der PV-Anlage auf einer der Hallen des Bauhofs Bad Staffelstein besprochen. „Ein wichtiger Meilenstein für die klimaneutrale Versorgung der Elektro-Shuttles“, resümiert Dr. Tapanlis. Stadtbaumeister Johannes Schmidt legte mit dem Elektromeister Johannes Lamsatis von der Firma Kirchner Elektrotechnik aus Coburg die letzten Details für die Montage der 50 kWp-PV-Anlage fest.

„Wir sind ein Basisbaustein beim Projekt MILAS und bauen unsere Leistung bei den regenerativen Energien für die Stadt Bad Staffelstein aus.“

Bürgermeister Mario Schönwald

„Ein perfektes Arrangement. Wir sind ein Basisbaustein beim Projekt MILAS und bauen unsere Leistung bei den regenerativen Energien für die Stadt Bad Staffelstein aus“, freut sich der Erster Bürgermeister Mario Schönwald. IBC Solar wird die PV-Anlage mit den dazugehörigen Speichereinheiten im Rahmen eines Energie-Management-Systems steuern und die notwendige Energie für den Fahrbetrieb zu Verfügung stellen.

Harald Müller, Projektmitarbeiter der Firma IBC Solar, meint hierzu: „Unser Ziel ist es, 100 Prozent Klimaneutralität im Fahrbetrieb zu erreichen, somit wird die verbaute Messtechnik eine wesentliche Rolle in unserem gemeinsamen Projekt spielen.“

Ein wesentlicher Faktor ist auch das regionale Handwerk in diesem Projekt. Lieferengpässe und Handwerkermangel sitzen den Projektverantwortlichen immer im Nacken. Mit der Firma Elektro Kirchner Elektrotechnik konnte ein Partner gefunden werden, welcher auch die Umsetzung in einem kurzen Zeitraum garantiert. „Als regionaler Handwerksbetrieb konzentrieren wir uns auf eine rationale und effektive Umsetzung unserer Bauleistungen, damit MILAS zu einem erfolgreichen Projekt in der Region werden kann“, verspricht Johannes Lamsatis. Zusammen mit dem Bauleiter Oliver Zitzmann konnte erster Bürgermeister Mario Schönwald in den letzten Wochen die angelieferten PV-Module begutachten. Zeitgleich wurden durch die Mitarbeiter der Firma Kirchner Elektrotechnik die Haltesysteme für die Solarmodule auf dem Hallendach des Baufhofes in Bad Staffelstein installiert.

„Bei einer Leistung von fast 50 kWp der Anlage und mit drei großen Speichersystemen können wir nun den klimaneutralen Fahrbetrieb der Shuttles gewährleisten“, freut sich Bürgermeister Mario Schönwald.

Nach einer erfolgreichen Vorbesprechung mit den Akteuren aus den Bereichen Ladeflächen und Netzanschlüsse in den letzten Wochen konnte nun ein weiterer Meilenstein für den klimaneutralen und autonomen Fahrverkehr gesetzt werden. Michael Böhm

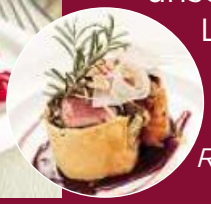

„Wild“er Brunch im Kurhotel

Vom 02. September bis 03. November finden Sie auf unseren Speisekarten im Restaurant und in der Lounge sowie beim **Sonn- und Festtags-Brunch** verschiedene **Wildspezialitäten** von **Hase, Reh, Hirsch und Wildschwein**.

Reservierung unter 09573 / 333 - 154 oder online

Best Western Plus Kurhotel an der Obermaintherme GmbH & Co. KG | Am Kurpark 7 | 96231 Bad Staffelstein | 09573 / 333-0 | info@kurhotel-staffelstein.de | www.kurhotel-staffelstein.de

7 Tage pro Woche geöffnet | Brunch | Frühstück | Abendessen | Day SPA | Massage | Kosmetik | Gutscheine

Gekennzeichneter Download (ID=jy1lAeZtrHtoTw90MLhgrWt18ps-JhDuugBp_R14zCQ)

Restaurant
Athene
Bahnhofstr. 76
96231 Bad Staffelstein
☎ 09573/2393773

Alle Speisen auch zum Mitnehmen!

Dienstag – Sonntag 17.00 – 23.00 Uhr geöffnet!
Montag – Ruhetag

Wir freuen uns auf Ihren Besuch!

Fertiggestellter Zu- und Abgang in die Unterführung zur Obermain-Therme und den Hain an der Lauter. *Foto: Christian Bedeschinski*

Mehrtagesfahrten

Die Kultur- und Freizeitfreunde Bad Staffelstein laden zu zwei Mehrtagesfahrten ein. Vom 18. bis 22. September führt die Reise nach Auer in Südtirol. Besucht werden Klausen mit einer Stadtführung, Maria Weißenstein, das Grödner Tal und Kastelruth. Ein Tagesausflug führt an den Gardasee und ein weiterer nach Haffling, Falzeben und Meran 2000. Auf dem Rückweg gehört ein Aufenthalt im Tegernseeer Brauhaus zur Tradition. Die zweite Fahrt führt vom 1. bis 3. Dezember ins Elsass. Besucht wird der Weihnachtsmarkt in Straßburg. Der berühmte Weinort im Elsass, Riquewihr, ist am dritten Tag das Ziel der Reise. Gäste sind willkommen. Leitung: Georg Müller, Tel. (09573) 1062 oder 0151-449 882 15. (red)

Neues vom Bahnsteig

Bis Mitte Juni 2023 konnte der Durchgang von der Obermain Therme in die Innenstadt aufgrund umfangreicher Bauarbeiten in der Unterführung von Passanten nicht genutzt werden. Diese Bauarbeiten sind nun abgeschlossen. Die Deutsche Bahn hat einen neuen Zugang zu den Bahnsteigen erstellt.

Nun wird die zweite Unterführung am Bahnhof umgebaut und ertüchtigt. Hier werden unter anderem Aufzüge für einen barrierefreien Zugang der Bahnsteige neu gebaut. Das bedeutet ein paar Umwege oder Behinderungen für Fußgänger: So führt der Weg zum Bahnsteig vom Bahnhofsvorplatz über die „Herrgottsmühle“ und über den Fußweg am Lauterbach durch die Unterführung zu den Zügen. Auch der Rückweg zur Innenstadt, zu den Bussen oder den Taxifahrzeugen muss über diesen Weg zurückgelegt werden.

Eine Erleichterung

Seit Mitte Juli wird der südwestliche Teil des Bahnsteigs an Gleis 1 wieder von den Zügen Richtung Lichtenfels angefahren. Er ist über eine kurze Treppe neben der Fahrradabstellanlage erreichbar.

Die Deutsche Bahn liegt weiterhin in ihrem Bauzeitenplan und wird die Sanierungs- und Modernisierungsmaßnahmen an den Bahnsteigen und Treppen voraussichtlich bis Dezember abschließen können. Der Neubau der Schachtgerüste und Aufzugsanlagen zum Hauptbahnsteig und den Bahnsteigen 2 und 3 erfolgt bis April 2024.

Ein besonderes Highlight ist für den 15. September geplant: Hier sollen Baustellenführungen auf den Bahnsteigen stattfinden. Alle Bürgerinnen, Bürger und Gäste der Stadt Bad Staffelstein lädt die Deutsche Bahn hierzu herzlich ein.

Aktuelle Informationen zur Baustelle am Bahnhof von Bad Staffelstein findet man auch unter www.bauprojekte.deutsch-ebahn.com/p/bad-staffelstein-bf.

Tel. 09573 5925

STAFFELBERG-BRÄU
Loffeld • Bad Staffelstein
Seit 1856
Oberfranken

♥-lich Willkommen

Getränkeverkauf ab unserem
“Loffelder Bierhimmel” tgl. von 8 - 17 Uhr

Partyfässchen von 5 l - 20 l direkt im Brauereiverkauf

unser Wirtshaus **“Bräustübl”**
bietet durchgehend **Fränkische Küche & bierige Spezialitäten** (Montag & Freitag Ruhetag)
Tel.: 09573/5925 • www.staffelberg-braeu.de

Sprechstunde für Senioren

BAD STAFFELSTEIN. Die Sprechstunden des Seniorenbeauftragten Walter Mackert entfallen im August und September. Der nächste Termin ist am Mittwoch, 11. Oktober, von 14 bis 15 Uhr. Bürger und Bürgerinnen aus und um Bad Staffelstein können sich mit ihren Anliegen in den Räumlichkeiten des „In-der-Heimat-wohnen“-Hauses in der Viktor-von-Scheffel-Straße 10 an ihn wenden.

Für weitere Informationen und Beratung steht das Quartiersmanagement „In der Heimat wohnen“ zur Verfügung, Kontakt über Quartiersmanagerin Katja Brade, Tel. (09573) 3302780. (red)

Impressum

Adam-Riese-Bote

Herausgeber und Verlag: MPO Medien GmbH
Geschäftsführer:
Peter Tischler, Bernd Riedel
Postfach 1650, 96206 Lichtenfels
Bahnhofstraße 14, 96215 Lichtenfels
Telefon 09571/788-50
Redaktion:
Markus Drossel (Red.-Ltg.),
Kornelia Herrmann
Bahnhofstraße 14, 96215 Lichtenfels
Telefon 09571/788-33, -25
Fax 09571/788-24
redaktion@obermain.de
Verantwortlich für die Inhalte der Stadt Bad Staffelstein (Amtliches):
Erster Bürgermeister Mario Schönwald
Leiter B2B-Vermarktung: Thomas Rumler
Druck:
DZO Druckzentrum Oberfranken, Bamberg
Leiter Kundenmanagement und Marketing:
Ludwig Wiesmann
Nachdruck, auch auszugsweise, nur mit vorheriger Genehmigung des Verlages.
Erfüllungsort und ausschließlicher Gerichtsstand ist Lichtenfels.

Gekennzeichneter Download (ID=jy1lAeZtrHtoTw90MLhgrWt18ps-JhDuugBp_R14zCQ)

Helfer für die Stadtbücherei in Bad Staffelstein

Staunen, entdecken, spielen, hören, lesen – eine Vielzahl von Möglichkeiten die Welt zu entdecken bietet unsere Stadtbücherei in Bad Staffelstein.

Spielecken laden unsere Jüngsten zu ihren ersten Exkursionen ein, für eine erste Leseprobe sind Leseecken im Bereich für Jugendliche und Erwachsene ausreichend vorhanden.

Umfangreiche Auswahl von interaktiven Hör-Spiel-Tonies

Viele Städte in der Größe von Bad Staffelstein können dieses Angebot für ihre Bürgerinnen und Bürger nicht vorweisen. Erstaunen ruft auch die Vielzahl der angebotenen Medien in der Stadtbücherei von Bad Staffelstein hervor. Neben analogen Druckwerken und digitalen Büchern gibt es eine umfangreiche Auswahl von interaktiven Hör-Spiel-Tonies und unterschiedlichen Brett- und Familienspielen zum Ausprobieren und Entdecken.

Einen ersten Eindruck kann man sich bequem von zuhause verschaffen, mit dem WebOPAC Online-Katalog können bestimmte Titel direkt gesichtet und die Verfügbarkeit geprüft werden. Auch eine Reservierung über den Online-Katalog oder die Benachrichtigung der Verfügbarkeit ist möglich.

„2016 haben wir uns entschlossen, auch E-Books in unser Angebot aufzunehmen," so Erwin Richter, Vorsitzender des Vereins der Freunde und Förderer der Stadtbücherei, „also ist es nur konsequent, auch unser 'greifbares' Angebot online zur Verfügung zu stellen." Seit 2006 betreut der Verein mit ehrenamtlichen Helfern die Stadtbücherei der Stadt Bad Staffelstein und zeigt somit einen weiteren kulturellen und hier auch pädagogischen Ansatz, mit dem die Stadtgesellschaft Verantwortung für das Allgemeinwohl in der Stadt übernimmt. Der Verein und seine ehrenamtlichen Kräfte sind zuständig für die Organisation der Betreuung während der Öffnungszeiten und die Weiterentwicklung der Bibliotheksbestände, wie auch den Einsatz von modernen Kommunikations- und Technikformen im Umfeld der Stadtbücherei. Aber auch viele Aktivitäten neben der bereits eingesetzten Zeitkontigente sind ein Beleg für das Engagement, das hier von Bürgerinnen und Bürgern aufgebracht wird. Ob nun Autorenlesungen, den „Bibliotheken Führerschein" für die Vorschulkinder oder auch Bastelstunden in der Stadtbücherei – für alle diese Aktionen zeigt sich Ruth Wagner, die Leiterin der Stadtbücherei, verantwortlich.

„Unsere Stadtbücherei soll ein abwechslungsreicher Ort für alle Generationen sein. Hierzu öffnen wir uns gerne für neue Ideen, Technologien und Partnerschaften", resümiert die engagierte Büchereileiterin. „Viele Ideen haben wir schon, jedoch würde es uns sehr freuen, mit weiteren Freiwilligen diese auch gemeinsam umzusetzen", wünscht sie sich weiter. Auch in der Stadtbücherei haben die Corona-Jahre ihre Spuren hinterlassen.

Im Gespräch über die weitere Zukunft der Stadtbücherei: Büchereileiterin Ruth Wagner und der Vorsitzende des Fördervereins Erwin Richter. *Foto: Michael Böhm*

Das Team kann die Hauptaufgaben zurzeit noch umsetzen, hierbei erweist es sich auch als großer Vorteil, dass die Stadtbücherei sich auf einer Ebene befindet und somit auch durch eine „diensthabende" Person problemlos zu überschauen ist. Jedoch fehlt in vielen Bereichen die Möglichkeit, neue Ideen zu etablieren und neue Formate auszuprobieren.

Zur Finanzierung der Stadtbücherei durch den Förderverein tragen, neben den Zuwendungen durch die Stadt Bad Staffelstein, viele unterschiedliche Aktionen bei.

Eine wichtige Rolle spielen die sogenannten Buchspenden, welche zum einen Teil die Bestände ergänzen und erneuern, aber auch über die organisierten Bücher-Flohmärkte Erlöse für Neuanschaffungen bereitstellen. „Bevor man aktuelle Bücher wegwirft, würden wir diese gerne auf eine weitere Nutzung in der Bücherei oder für die Bücherei prüfen", appelliert Ruth Wagner.

„Unsere Stadtbücherei soll ein abwechslungsreicher Ort für alle Generationen sein."

Büchereileiterin Ruth Wagner

Voraussetzung hierfür ist auch eine gewisse Aktualität der Bücher, welche aufgrund der allgemeinen Auflagen für Büchereien nicht älter als fünf Jahre sein dürfen.

„Wir hoffen, auch in Zukunft unsere Angebote weiter ausbauen zu können", bemerkt Erwin Richter zum Abschluss, „um somit die Lesekultur in Bad Staffelstein für alle Generationen zu fördern und mit spannenden Aktionen zu bereichern."

So werden aktuell alte Handys und Mobiltelefone zur Wiederverwendung der wertvollen Rohstoffe gesammelt und durch die Telekom zerlegt. Dieser Prozess ist nicht nur gut für unsere Umwelt, sondern wurde auch durch die Dekra als hochprofessionell zertifiziert.

Michael Böhn

Spiritualität | Persönlichkeit | Theologie | Kirche
Gesellschaftliches Engagement
Nachhaltige Entwicklung
Vierzehnheiligen 9
Tel: 09571 / 926-0
www.14hl.de
BILDUNGS- & TAGUNGSHÄUSER
VIERZEHNHEILIGEN
Gasthof Goldener Hirsch Vierzehnheiligen seit 1458
Ihr fränkisch regionaler Gasthof gegenüber der Basilika Vierzehnheiligen.
Biergarten geöffnet, mit Blick zur Basilika.
- Unsere Speisekarte -
Vierzehnheiligen 7
Tel: 09571 / 926-474
www.gasthof.14hl.de

Gekennzeichneter Download (ID=jy1lAeZtrHtoTw90MLhgrWt18ps-JhDuugBp_R14zCQ)

Kostenlose Konzerte als Dankeschön

Ein Kurpark dient in erster Linie der Erholung der Kurgäste; ansprechende Grünflächen mit bunten Blumen verwöhnen das Auge, Seele und den Geist. Doch im Kurpark der Obermain-Therme in Bad Staffelstein denkt man nicht nur an menschliche Besucher und Besucherinnen, sondern auch an sechsbeinige Naturliebhaber.

Wie der Landschaftspflegeverband Lichtenfels in einer Pressemitteilung schreibt, ist der Kurpark ist Teil des Projekts „Natürlich Bayern“, eine Initiative der bayerischen Landschaftspflegeverbände (LPV) zur ökologischen Aufwertung von kommunalen Grünflächen. Diese Initiative sei Teil des Blühpakts Bayern, der aus dem Volksbegehren „Rettet die Bienen“ von 2018 hervorging.

Den Tisch für Insekten decken

Aber wie muss ein Kurpark gestaltet sein, damit sich auch Insekten darin wohlfühlen? Die Krabbeltierchen können mit englischem Rasen und fremdländischen Blühpflanzen nicht viel anfangen, heißt es in der Pressemitteilung weiter: Der oft gemähte Rasen biete keinen Lebensraum und nicht-heimische Blumen böten keine Nahrung. Wo es nicht schön ist und es nichts Gescheites zum Essen gibt, verweilten auch Menschen nicht gerne.

Allerdings sei es ganz leicht, auch für Insekten den Tisch reich zu decken und eine wohlige Heimat zu schaffen, wie man seit vergangenem Jahr im hinteren Teil des Kurparks nach dem Gradierwerk sehen könne. Einige Grünflächen würden jetzt nur noch maximal zweimal jährlich gemäht, es würden heimische Bäume gepflanzt, der kahle Zaun am Campingplatz bekomme ein grünes Kleid aus heimischen Kletterpflanzen, und einige Flächen seien mit heimischen Saatgut eingesät worden, um das Insektenbuffet noch vielseitiger zu gestalten.

Auch ein Besuchermagnet: die beiden Gradierwerke im Kurpark. *Foto: Marco Diller*

Vermeintliche Unordnung

Natürlich müsse sich das oftmals ordnungsliebende menschliche Auge erst an die vermeintliche Unordnung, die das Bild einer ungemähten Grünfläche auf den ersten Blick vermittelt, gewöhnen. In den mittlerweile zum Standard gewordenen heißen und trockenen Sommern mag eine vertrocknete, ungemähte Wiese noch unattraktiver wirken, heißt es weiter. Dennoch biete diese gerade in der Hitze Insekten einen Rückzugsraum. Je höher die Vegetation steht, desto mehr Feuchtigkeit könne am Boden zwischen den Halmen gespeichert werden. Ein nicht zu unterschätzender Faktor in Zeiten des Klimawandels!

Beim Projekt „Natürlich Bayern“ habe der Landschaftspflegeverband Landkreis Lichtenfels sein Augenmerk auf die ökologische Aufwertung von kommunalen Grünflächen gelegt. Viele Kommunen im Landkreis Lichtenfels hätten ihm hierzu Projektflächen gemeldet, wie die Städte Lichtenfels, Weismain, Burgkunstadt, die Märkte Ebensfeld und Marktzeuln, sowie die Gemeinden Redwitz und Hochstadt.

Gezirpe, Gesumm und Gesang

Auch hier würden Grünflächen nun seltener gemäht. Es sei ungewöhnlich, dass auch ein Kurpark bei diesem Projekt mitmacht. Und so schreibt der Landschaftspflegeverband zum Schluss: „Gönnen Sie also nicht nur sich selbst eine Verschnaufpause im Kurpark der Obermaintherme, sondern auch den Insekten; sie danken es Ihnen mit Gezirpe, Gesumme und Gesang. Es erwartet sie täglich ein kostenloses Konzert! (red)

Kurpark Café
EDELMANN
Werner Edelmann • Am Kurpark 1 • 96231 Bad Staffelstein • Kurpark Cafe
Öffnungszeiten: 11.00 - 18.00 Uhr • 01. April - 31.Oktober tgl. bei schönem Wetter

Ab in den Chor!

Der Chor Good News aus Bad Staffelstein lädt am 12. September von 19.30 bis 21 Uhr im Rahmen der bundesweit stattfindenden „Woche der offenen Chöre“ des Deutschen Chorverbands zu einer Schnupperprobe im Stadtmuseum ein.

Vom 11. bis 17. September öffnen Chöre und Vokalensembles in ganz Deutschland allen Interessierten die Türen zu ihren Proben. Mit dieser Aktion soll neuen Mitsängerinnen und -sängern die Gelegenheit geboten werden, unkompliziert musikalisch Kontakt zu knüpfen. Auch der Chor „Good News“ gehört zu den Ensembles, die in Bad Staffelstein an der „Woche der offenen Chöre“ teilnehmen.

Einblick in die Probenarbeit

„Zusammen zu singen bereichert den Alltag jedes Einzelnen bei uns im Chor“, ist sich Wolfram Brüggemann, Chorleiter von „Good News“, sicher. „Ganz wichtig bei uns ist, dass alle willkommen sind. Egal, ob jung oder alt, ob Anfänger oder erfahrener Chorsänger – jeder kann vorbeikommen und mitsingen!“ Neuankömmlinge können sich bei der Schnupperprobe auf ein abwechslungsreiches Programm freuen, angefangen bei der chorischen Stimmbildung über eine Lied-Erarbeitung bis hin zur Vorstellung des aktuellen Repertoires bestehend aus Gospels und Spirituals verschiedener Epochen.

„Good News“ ist ein gemischter Chor mit rund 50 Sängerinnen und Sängern, die sich vor allem dem A-cappella-Gesang unter dem Motto „Gospel and more“ verschrieben haben.

Weitere Informationen unter https://gospelchor-good-news.hpage.com/ Interessierte können sich direkt an Chorleiter Brüggemann wenden. (red)

Gekennzeichneter Download (ID=jy1lAeZtrHtoTw90MLhgrWt18ps-JhDuugBp_R14zCQ)

Stiftungsvositzender Markus Ferber (MdEP/ (3.v.re.) mit Festrednerin Staatsministerin Melanie Huml (4.v.re.), Stiftungs-Generalsekretär Oliver Jörg (li.), Michael Möslein, Leiter Kloster Banz (Mi.) sowie mit den Festgästen Landrat Christian Meißner, Regierungspräsidentin Heidrun Piwernetz, Emmi Zeulner (MdB) und Monika Hohlmeier (MdEP). *Foto: Sebastian Buff*

Im Dienst der Demokratie

Es ist das geistig-kulturelle Zentrum Frankens und Mittelpunkt für (gesellschafts-) politische Diskussionen. Seit 40 Jahren setzt sich die Hanns-Seidel-Stiftung mit ihrem Bildungszentrum Kloster Banz für Demokratie und Frieden ein.

In einem feierlichen Festakt wurde nun das Jubiläum des Bildungszentrums mit rund 150 geladenen Gästen gefeiert. „Die Bedeutung von Kloster Banz kann nicht hoch genug eingeschätzt werden“, sagte Markus Ferber, MdEP, Vorsitzender der Stiftung in seiner Begrüßungsrede. „Es steht für vier Jahrzehnte Dienst am Menschen und für jahrzehntelanges Wirken der Stiftung im Dienst von Demokratie, Frieden und Entwicklung.“

In ihrer Festansprache gratulierte Staatsministerin Melanie Huml, MdL, Bayerische Staatsministerin für Europaangelegenheiten und Internationales, der Stiftung und ihren Mitarbeiterinnen und Mitarbeitern zu ihrer herausragenden Bildungsarbeit: „In Zeiten, in denen Extremisten mit aggressiven Tönen und ’Fake News’ öffentliche Debatten vergiften, ist politische Bildung wichtiger denn je. In den vergangenen 40 Jahren hat sich Kloster Banz zu einem bedeutenden Ort des Wissens, der Begegnung und des Austauschs entwickelt. Eine Vielzahl von engagierten Menschen hat bei der Hanns-Seidel-Stiftung ihre Fähigkeiten geschärft, ihr Wissen erweitert und sich auf höchstem wissenschaftlichen Niveau ausgetauscht.“

Anschließend eröffneten Staatsministerin Melanie Huml und Markus Ferber, MdEP, im Refektorium eine beeindruckende Ausstellung zur 40-jährigen Geschichte des Bildungszentrums, die in geführten Gruppen auch für die Öffentlichkeit zugänglich sein wird. Pünktlich zum Jubiläum erscheint auch eine 42-seitige Festschrift, die bei der Hanns-Seidel-Stiftung erhältlich ist.Hubertus Klingsbögl

Hotel Landgasthof Café
Schwarzer Adler

End, das sind nur 7 km von Bad Staffelstein, Richtung Wattendorf, ein kleiner Weg, der sich lohnt!

täglich: ***Haxen, Schäuferla*** *und mehr*

Montag: ***Pfannenkotelett***

Dienstag und Mittwoch: ***Ruhetag***

Donnerstag: ***Schlachttag***

Freitag: ***Feines vom Fisch***

Samstag und Sonntag:

Spezialitäten aus Franken
Kaffee und Kuchen
am Nachmittag

Unser Garten Natur pur ist täglich geöffnet!

Kirchweih
31.8. - 4.9.23
Täglich warme Küche ab 11 Uhr
96231 Bad Staffelstein/OT End
Telefon 0 95 73 / 2 22 60 · Fax 22 26 27
www.schwarzer-adler-landgasthof.de

Redaktion Adam-Riese-Bote:
redaktion@obermain.de

Secondhandbasar in Uetzing

Der 17. Secondhandbasar für Baby- und Kinder-Kleidung findet am Samstag, 7. Oktober, im Kinderhaus Sankt Johannes der Täufer in Uetzing statt. Verkauft wird auf Kommissionsbasis von 10 bis 12.30 Uhr. Einlass für Schwangere mit einer Begleitperson ist ab 9.30 Uhr. Verkauft wird gut erhaltene Baby- und Kinderkleidung (Herbst/Winter). Die Nummernvergabe findet am Donnerstag, 7. September, von 16 bis 17 Uhr unter Tel. (09573) 4815 statt. Etikketten-Vergabe ist am Dienstag, 19. September, von 8 bis 9 und von 17 bis 17.30 Uhr im Kinderhaus (30 Kleidungs- und 30 Spielzeug-Etiketten). 15 Prozent des Erlöses gehen an das Kinderhaus Uetzing. Für das leibliche Wohl ist gesorgt.

Gesundheitsteam Bad Staffelstein
medizinischer Fachhandel · Hilfsmittelversorgung
...Ihr Partner vor Ort

- aufsaugende und ableitende Kontinenzversorgung
- Wund- / Stomatherapie
- Enterale Ernährung
- medizinische Kompressionsstrümpfe
- Hilfsmittelversorgung: Rollstühle, Rollatoren, Pflegebetten, Dusch- und Toilettenstühle ...
- Rollstuhlverleih
- kostenloser Lieferservice

Gesundheitsteam Bad Staffelstein
medizinischer Fachhandel · Hilfsmittelversorgung
...Ihr Partner vor Ort

Probleme mit Ihrer Stomaversorgung? Hautprobleme – Sie haben eine Wunde, offene Beine?
Fragen zum Thema Kontinenzversorgung, med. Kompressionstherapie, enterale Ernährung?
Rufen Sie uns an – unverbindlich, kostenlos! Wir sind die kompetenten Ansprechpartner für Sie!
Außerdem bieten wir an: Beckenbodentraining für Mann und Frau!

Marion Löhrlein – Bahnhofstraße 79 – 96231 Bad Staffelstein
Tel. 0 95 73 / 3 31 76 26 – Mobil 01 51 / 44 50 63 27 – E-Mail info@gesundheitsteam-badste.de

Enterostoma-, Kontinenztherapeutin WCET | Wundtherapeutin n. ICW | Beckenbodentherapeutin EBPFT

Gekennzeichneter Download (ID=jy1lAeZtrHtoTw90MLhgrWt18ps-JhDuugBp_R14zCQ)

Punkt halb 11 Uhr vor dem Bad Staffelsteiner Rathaus: Die elf Braumeister zapften die elf Fässer Freibier an. *Fotos: Monika Schütz*

In 15 Minuten sind die elf Fässer leer

Hunderte von Bierfest-Besuchern lauschten am Feiertag Mariä Himmelfahrt in Bad Staffelstein aufmerksam, als Moderator Walter Mackert die Brauer und ihre Brauereien vorstellte.

Lange Schlangen

Noch bevor der Applaus ganz verstummt war, reihten sich die Besucher in langen Schlangen vor der Bühne auf. „Wer keinen leeren Krug hat, kriegt kein Fassbier!“, hatte Walter Mackert noch kurz vorher gerufen. Hätte er nicht gebraucht: Männlein, Weiblein, Einzelpersonen oder ganze Stammtische und Freundes-Cliquen hatten schon längst einen leeren Krug in der Hand. Auf dass er von den Brauern mit Freibier gefüllt würde! Und es galt schnell zu sein an diesem Feiertag-Vormittag: Schon nach weniger als 15 Minuten waren elf Fässer angestochen und ausgeschenkt.

Moderator Walter Mackert (li.) interviewte jeden einzelnen Brauer.

Feste Unterlage

Für die nötige feste Unterlage sorgten beim Bierbrauerfest in der Adam-Riese-Stadt die Brauer selbst oder die heimischen Anbieter mit ihren Verpflegungsständen: ausgezogene Krapfen, Weißer Käs', Feuerstangen, Bierschinken im Glas, „Pulled Schäufala“, Gegrilltes, Burger und vor allem kesselfrische Weißwürste gingen weg wie die sprichwörtlichen warmen Semmeln.

Ein Lob für die gute Organisation gab es in den kurzen Grußworten der Gäste. Holger Then als Stellvertreter des Bürgermeisters befand sich da in prominenter Gesellschaft. Nicht nur der Landrat Christian Meißner, viele Bürgermeister der umliegenden Gemeinden, zahlreiche Stadträte und das Team um Markus Alin und Andreas Poth waren zum Bieranstich gekommen, sondern auch die Thermenkönigin Vanessa I. und alle bisherigen Bier-Majestäten gaben sich die Ehre. Das war wieder ein rundum erfolgreiches Fest. Monika Schütz

Vierzehnheiligener Nothelfer Bier · Seit 1803 · Brauerei Trunk

Bräustüberl

Mi.-So. von 10 bis 20 Uhr geöffnet.
Mo. + Di. Ruhetag

- Hausmacher-Brotzeiten
- Unsere süffigen Biere vom Fass:
  Nothelfer Trunk Dunkel
  Nothelfer Pils
  Nothelfer Bio-Weisse
  Nothelfer Lager

Aktuelle Öffnungszeiten finden Sie unter brauerei-trunk.de

Wir freuen uns auf Ihren Besuch!
Ihre Familie Trunk und alle Mitarbeiter.

Brauerei Trunk
Inhaber Andreas Trunk
Alte Klosterbrauerei · Vierzehnheiligen 3
96231 Bad Staffelstein · Tel. 09571 3488

Gekennzeichneter Download (ID=jy1lAeZtrHtoTw90MLhgrWt18ps-JhDuugBp_R14zCQ)

Amtliches aus

Bad Staffelstein

Mitteilungsblatt und Veranstaltungskalender für die Stadt Bad Staffelstein und ihre Stadtteile

24. August 2023
Ausgabe 7

Nachruf

Die Stadt Bad Staffelstein, insbesondere die Bevölkerung von Uetzing, trauert um

Herrn Johann Weis

Herr Johann Weis war von 1993 bis 1996 Ortssprecher des Stadtteils Uetzing und bestimmte in dieser Zeit die Geschicke der Dorfgemeinschaft verantwortlich mit.

Durch sein ehrenamtliches Engagement erwarb er sich bleibende Verdienste um seine Heimatgemeinde.

Unser tiefstes Mitgefühl gilt seiner Familie und allen Angehörigen. Wir werden uns stets in Dankbarkeit an ihn erinnern.

Mario Schönwald
Erster Bürgermeister

Einladung zum Seniorennachmittag

Am Mittwoch, 13. September 2023 findet ab 14:30 Uhr in der Adam-Riese-Halle der 32. Seniorennachmittag der Stadt Bad Staffelstein statt. Hierzu ergeht herzliche Einladung an alle Mitbürgerinnen und Mitbürger über 65 Jahre.

Es wird ein buntes Programm mit verschiedenen Einlagen angeboten. Die Band „Mainfieber light“ sorgt für die musikalische Unterhaltung. Selbstverständlich gibt es wieder Kaffee und Kuchen und als weitere Stärkung eine Brotzeit.

Alle Teilnehmer aus den Stadtteilen möchten sich bitte bis zum 08. September 2023 bei ihren Ortssprechern oder Ortsbeauftragten anmelden. Für die Hin- und Rückfahrt wird eine Buslinie eingerichtet.

Die Bürgerinnen und Bürger aus Bad Staffelstein werden gebeten, sich im Kur & Tourismus Service, Bahnhofstr. 1, Tel: 33 120 oder im Rathaus unter der Telefonnummer 410 anzumelden.

Die Bürgermeister, der Stadtrat, der Seniorenbeirat und der Seniorenbeauftragte der Stadt, Herr Walter Mackert, würden sich über eine große Beteiligung sehr freuen.

Buslinien für den Seniorennachmittag:
Zustiegsmöglichkeit ist an den Schulbus- bzw. Bushaltestellen der Stadtteile:

Linie 1: Kaiser
14:00 Kümmersreuth, 14:05 Kaider, 14:10 End, 14:13 Schwabthal, 14:15 Frauendorf, 14:17 Stublang, 14:20 Drogerie Müller, Horsdorfer Straße

Linie 2: Kaiser
14:05 Serkendorf, 14:08 Gößmitz, 14:10 Weisbrem, 14:13 Uetzing, 14:15 Loffeld, 14:17 Horsdorf

Linie 3: Deuber
13:52 Schönbrunn, 13:57 Vierzehnheiligen, 14:00 Grundfeld, 14:03 Wolfsdorf

Linie 4: Gehringer
14:00 Seniorenstift am Obermain, 14:07 Haupteingang Quellenhof, Bad Staffelstein

Linie 5: Hügle
13:42 Zilgendorf (bei Bedarf), 13:42 Altenbanz, 13:45 Püchitz, 13:48 Stadel, 13:52 Unnersdorf, 13:54 Nedensdorf, 13:58 Wiesen, 14:02 Unterzettlitz, 14:05 Auwaldsiedlung

Linie 6:
13:55 Neubanz, 14:05 Romansthal

Ehrung und Verabschiedung in der Maintal-Kita Schönbrunn

v.l.n.r. Erika Stumpf + Ursuline Brandner
Frau Erika Stumpf feierte ihren Abschied nach 32 Jahren in der Maintal-Kita Schönbrunn. Frau Ursuline Brandner wurde am gleichen Tag zum 25-jährigen Dienstjubiläum gratuliert.
Foto: Sophie Pfeiffer

25 jähriges Dienstjubiläum Frau Ursuline Brandner

Die Raumpflegerin der Maintal-Kita Schönbrunn, Frau Ursuline Brandner, beging am 01.07.2023 ihr 25-jähriges Dienstjubiläum. Staub, Sand oder Schnipsel Reste, welche die Kinder hinterlassen, gehören bei Frau Brandner zur Tagesordnung. In allen Bereichen – Krippe und Kindergarten – sorgt sie immer mit ihrem Humor und ihrer Freundlichkeit für ein Lächeln. Die Kinder und das Team der Maintal-Kita schätzen ihre Arbeit sehr. Sie ist aus dem Alltag der Kita nicht wegzudenken.

In einer kleinen Feierstunde gratulierten Bürgermeister Mario Schönwald, Vertreter des Personalrats, das Team der Maintal-Kita und Mitglieder des Elternbeirats Frau Brandner zu ihrem 25-jährigen Dienstjubiläum.

Die Kinder bedankten sich bei Frau Brandner mit einem umgedichteten Singspiel „Zeigt her eure Füße“.

Kinderpflegerin Erika Stumpf nach 43 Jahren verabschiedet

Es war ein perfekter Tag. Bei angenehmen Temperaturen und viel Sonnenschein wurde Erika Stumpf im Garten der Maintal-Kita Schönbrunn feierlich in den Ruhestand verabschiedet.

Frau Stumpfs Laufbahn begann 1979 in Vierzehnheiligen, wo sie ihre Ausbildung zur Kinderpflegerin absolvierte.

Im darauffolgenden Jahr begann sie im Kinderheim Eltmann als Kinderpflegerin zu arbeiten. Nach etwa zehn Jahren Berufserfahrung zeigte sie im kath. Kindergarten St. Anna in Bad Staffelstein ihr Können.

96231 Bad Staffelstein
Marktplatz 1; Postfach 1208
Telefon: (0 95 73) 41 - 0
Telefax: (0 95 73) 41 - 70
E-Mail: info@bad-staffelstein.de

Öffnungszeiten Rathaus

Montag bis Dienstag:	8 – 12 Uhr
	13.00 – 15.30 Uhr
Mittwoch:	geschlossen
Donnerstag:	8 – 12 Uhr
	13.00 – 17.30 Uhr
Freitag:	8 – 12 Uhr

Wir sind auch außerhalb dieser Zeiten für Sie da. Vereinbaren Sie bitte Ihren persönlichen Gesprächstermin.

Gekennzeichneter Download (ID=jy1lAeZtrHtoTw90MLhgrWt18ps-JhDuugBp_R14zCQ)

Seit 1991 bereicherte Erika Stumpf mit ihrer pädagogischen Arbeit und ihrem großem Engagement die Maintal-Kita Schönbrunn. Sie kochte und backte gerne mit den Kindern. Zeigte immer viel Geduld, wenn ein Kind ihre Unterstützung brauchte. Eine besondere Gabe, ihren grünen Daumen, nutzte sie oft, um den Kindern die Schönheit der Natur näher zu bringen. Ihre ruhige Ausstrahlung machte sich vor allem bei der Arbeit mit den Krippenkindern bemerkbar. Diese sorgte bei den Kleinsten für Harmonie und Wohlsein.

Nach 43 Jahren als Kinderpflegerin hatte sie ein riesiges Repertoire an kreativen Ideen und konnte die Kinder stets beim Malen, Basteln und Kleben begeistern. Auch außerhalb des Kita-Alltags – bei diversen Veranstaltungen in der Umgebung – wirkte sie ehrenamtlich mit. Frau Stumpf konnte in den letzten Jahren ehemalige Kinder, die sie betreute, als Eltern in der Maintal-Kita begrüßen.

Mit einem personalisierten Lied, begleitet von selbstgebastelten Geschenken, welche die Kinder Strophe für Strophe überreichten, startete die Feierlichkeit an diesem Tage. Erster Bürgermeister und Trägervertreter Herr Mario Schönwald bedankte sich für die jahrelange Treue und überreichte Frau Stumpf die Stadtmedaille in gold. Kita Leiterin Silvia Herzig machte in ihrer emotionalen Rede deutlich, dass Frau Stumpf durch ihre allseits hervorragende Einsatzbereitschaft eine Lücke hinterlassen wird. Der Personalrat, das Team der Maintal-Kita und Mitglieder des Elternbeirats bedankten sich ebenso für die gute Zusammenarbeit und wünschten Frau Stumpf alles erdenklich Gute. Ihr wurde bewusst, dass die Zeit gekommen war, ihre Arbeit als Kinderpflegerin ade zu sagen. Frau Stumpf war es ganz wichtig sich auch noch einmal bei Verwaltung und Eltern für die jahrelange gute Zusammenarbeit zu bedanken. Bei Kaffee, Kuchen und belegten Brötchen konnten die Gäste die Feierlichkeit ausklingen lassen. Nun kann sie als mehrfache Oma ihren wohlverdienten Ruhestand genießen.

v.l.n.r. Christian Wiesmann, Tanja Wiesmann, Jessica Keil, Stefanie Schauer, Michael Hetzel, Hannah Heller, Sophie Pfeiffer, Silvia Herzig, Silke Judex, Aaliyah Meyer, Erika Stumpf, Daniel Feil, Sarah Ruppenstein, Ursuline Brandner, Angelika Weinhold, Mario Schönwald, Anja Frischmann, Susanne Bol, Michael Kolb, Natalie Böhmer, Matthias Pospischil
Foto: Sophie Pfeiffer

Wahlhelferinnen und Wahlhelfer gesucht

Für die bevorstehenden Landtags- und Bezirkswahlen sowie die Landratswahl am 08.10.2023 suchen wir Wahlhelfer. Wenn auch Sie einmal einen Blick „hinter die Kulissen“ werfen wollen: Wie wäre es mit einer Mitarbeit in einem Wahlvorstand?

Wahlvorstände und Briefwahlvorstände setzen sich aus Wahlvorsteher, Schriftführer, deren Stellvertretern und den Beisitzern zusammen. Sie sind ehrenamtlich tätig und erhalten eine Aufwandsentschädigung. Zu Mitgliedern des Wahlvorstandes können alle Wahlberechtigten berufen werden. Erfahrung als Wahlhelfer ist dabei nicht erforderlich, da Sie in einem Team von Wahlhelfern tätig sind, die teilweise auf jahrzehntelange Erfahrung zurückgreifen können. Sollten mehr Bewerbungen eingehen, als derzeit Wahlhelfer benötigt werden, schließt dies Ihren späteren Einsatz keineswegs aus, da erfahrungsgemäß immer wieder Verhinderungsgründe bei anderen Wahlhelfern eintreten können.

Sollten Sie Interesse an der Arbeit in einem Wahl- oder Briefwahlvorstand haben, melden Sie sich bitte bei Frau Böhmer im Rathaus Bad Staffelstein, Marktplatz 1, 1. Stock, Zi.-Nr. 9, oder telefonisch unter Nummer 0 95 73 / 41 16 (Email: n.boehmer@bad-staffelstein.de)

Verabschiedung von Rektorin Astrid Balzar

Astrid Balzar und Erster Bürgermeister Mario Schönwald
Foto: Cordula Firnstein-Damm

Elf Jahre leitete Frau Astrid Balzar als Rektorin die Adam-Riese-Schule in Bad Staffelstein. Erster Bürgermeister Mario Schönwald bedankte sich herzlich für die hervorragende Zusammenarbeit und für ihr großes Engagement für die Schüler*innen und die Schule. Mit viel Fingerspitzengefühl, Organisationstalent und Enthusiasmus bewältigte sie die zahlreichen Aufgaben des Schulalltags. Eine besondere Herausforderung war die Sanierung der Adam-Riese-Schule in den letzten Jahren im laufenden Betrieb, die Frau Balzar und ihr Team mit Bravour meisterten. Wir wünschen Frau Balzar für ihre „ruhigere Lebensphase“ von ganzem Herzen alles Gute.

Glasfaseraufbau – Unterzeichnung der Betreiberverträge mit süc//dacor und Deutsche Telekom

Erster Bürgermeister Mario Schönwald (sitzen links) und Uwe Meyer, Geschäftsführer der süc//dacor GmbH bei der Unterzeichnung des Betreibervertrags. Im Hintergrund v.l.n.r.: Geschäftsleiter Fabian Leppert, Daniel Schöb vom beratenden Ingenieurbüro Reuther NetConsulting (Bad Staffelstein) und Morgan Ware (süc//dacor GmbH). Foto: Andrea Zimmermann

Die Stadt Bad Staffelstein baut in zahlreichen Ortsteilen das Glasfasernetz aus. Im Rahmen einer öffentlichen Ausschreibung konnten zwei bekannte Telekommunikationsunternehmen jeweils einen Teil des Gemeindegebiets für den Betrieb des kommenden Netzes für sich gewinnen.

So wird die Deutsche Telekom zukünftig den Betrieb des neuen Glasfasernetzes in den Ortsteilen Hausen, Krögelhof, Neubanz, Rothof, Unnersdorf und Wiesen übernehmen, während die Coburger IT-Tochter der SÜC, die süc//dacor GmbH für die Ortsteile Grundfeld, Wolfsdorf, Horsdorf, Loffeld, Stublang, Uetzing, Frauendorf und Schwabthal zuständig sein wird. Dazu wurden am 28. Juli die entsprechenden Betreiberverträge gezeichnet.

Über 1.000 Haushalte können dann künftig mit Bandbreiten bis 1 Gigabit pro Sekunde (Gbit/s) im Internet surfen. Das neue Netz ist so leistungsstark, dass Arbeiten und Lernen zuhause, Video-Konferenzen, Surfen und Streamen gleichzeitig möglich sein werden. „Schnelles Internet ist heute ein Muss. Jetzt haben alle Bürger*innen im Ausbaugebiet

Gekennzeichneter Download (ID=jy1lAeZtrHtoTw90MLhgrWt18ps-JhDuugBp_R14zCQ)

die Möglichkeit, einen Glasfaseranschluss bis ins Haus zu bekommen“, sagt Erster Bürgermeister Mario Schönwald. „Wir haben mit den beiden Telekommunikationsunternehmen jeweils einen starken Partner an unserer Seite. So sichert sich unsere Stadt einen digitalen Standortvorteil und wird als Wohn- und Arbeitsplatz noch attraktiver.“

Der Spatenstich für dieses wegweisende Glasfasernetzprojekt ist für das dritte Quartal 2024 geplant. Dieser Meilenstein markiert einen bedeutenden Fortschritt in der Internetversorgung Bad Staffelsteins und wird die moderne digitale Infrastruktur für die Zukunft schaffen.

„Wir freuen uns sehr, dass wir mit unserem Angebot überzeugen konnten und freuen uns auf eine kooperative Zusammenarbeit“, sagt Andreas Rudloff, Kommunalberater Glasfaser der Deutschen Telekom und auch Uwe Meyer, Geschäftsführer der süc//dacor GmbH ist sich sicher, dass dieses wegweisende Projekt eine nachhaltige und positive Wirkung auf die gesamte Region haben wird.

Abschlussfeier der 9. Klassen der Adam-Riese-Schule

Zweiter Bürgermeister Holger Then gratulierte den 32 Schülerinnen und Schülern der Adam-Riese-Schule zu ihrem erfolgreichen Quali-Abschluss und wünschte ihnen für ihre Zukunft viel Erfolg und alles Gute.

*Die Schüler*innen mit dem besten Abschluss erhielten eine besondere Ehrung. Die Geehrten sind Jule Schwarz (1,4), Philipp Kerner (1,6), Anna Hümmer (1,6) und Jonas Kunzelmann (1,6).*

Ausgleichsleistungen für Acker- oder Grünlandflächen im Wasserschutzgebiet

Das Stadtbauamt bittet alle betroffenen Bürger, die Acker- oder Grünlandflächen in den Wasserschutzgebieten der Wasserversorgungsanlagen bewirtschaften, ihre Anträge für **2023** auf Auszahlung der Ausgleichsleistung nach der Rahmenvereinbarung zwischen dem Bayerischen Bauernverband und der Stadt Bad Staffelstein zu stellen. Für diejenigen die noch keine Anträge gestellt haben, liegen Formulare im Stadtbauamt, Oberauer Str. 13, Zi.Nr. 1.04 bereit. Bei Fragen wenden Sie sich bitte an Frau Leuthäußer (0 95 73 / 41 - 42).

Der Antrag muss bis spätestens **01.10.2023** ausgefüllt im Stadtbauamt abgegeben sein. Später eingehende Anträge können leider nicht mehr berücksichtigt werden.

„Weißt Du noch …? Damals als …“

Riedwald und Alka,
Foto: Archiv Stadt Bad Staffelstein

Die Veranstaltungsreihe „**Weißt Du noch …? Damals als …**“ wird im Stadtmuseum Bad Staffelstein, Kirchgasse 16, am Freitag, den 15. September 2023 um 15 Uhr, unter dem Motto „**Arbeit und Freizeit**“ fortgesetzt.

Der Begriff „Work-Life-Balance“ ist heute in aller Munde! Doch wie war das damals in den 1950er, 1960er und 1970er Jahren. Handwerk und Industrie-Produktion bestimmten in Staffelstein das Leben. War damals auch Zeit für „Freie-Zeit?“. Wo fand diese statt?

Eingeladen sind Senioren/Kinder und Enkel, welche die Erinnerung daran wach halten möchten. Nach einer Vorstellung der damals bestehenden Betriebe aus dem Archiv der Stadt besteht bei Kaffee und Kuchen die Möglichkeit des gemeinsamen Gesprächs. Menschen mit Demenz können hierzu in der Gemeinschaft wertvolle Beiträge liefern. Freuen Sie sich auf faszinierende Luftaufnahmen der Stadt aus dieser Zeit. Das Mitbringen von Fotoalben und Erinnerungsbildern ist erwünscht! Anmeldung unter: 0 95 73 - 33 10 30.

Die historische Wasserversorgung der Stadt Ferienprogramm im Museum

Dieser eiserne Brunnentrog aus dem Jahr 1887 stand früher vor dem Rathaus auf dem Marktplatz. Aufnahme: Stadtarchiv, Adelheid Waschka, 2016

Am Mittwoch, den 30. August 2023, findet zwischen 10 und 12 Uhr im Stadtmuseum Bad Staffelstein (Kirchgasse 16) das Kinder-Ferienprogramm unter dem Motto „wenn alle Brünnlein fließen“ statt. Die frühesten Brunnenmeister-Rechnungen sind im Stadtarchiv aus den Jahren 1588/90 erhalten. Museumspädagogin Christine Liebl begibt sich mit den Kindern auf die Suche nach dem kostbaren „Nass“. Wie verlief die frühere Wasserversorgung in der Stadt? Wo holten sich die Bürger ihr Wasser? Mit wetterfester Kleidung können Kinder zwischen fünf und zwölf Jahren auf die Expedition gehen. Für eine kleine Stärkung ist gesorgt (Unkostenbeitrag 3,- Euro). Anmeldung im Museum während der Öffnungszeiten (Di – Fr 10 – 12 Uhr/Di – So 14 – 17 Uhr) unter Tel. 0 95 73 - 33 10 30.

Sperrung der Kreisstraße BA 28 zwischen Wattendorf und Landkreisgrenze LIF ab 14.08.2023

Ab Montag, 14.08.2023 wird die Kreisstraße BA 28 zwischen Wattendorf und der Landkreisgrenze Lichtenfels (Rothmannsthal) für gut 3 Monate für den öffentlichen Durchgangsverkehr voll gesperrt.

Der Landkreis Bamberg führt hier in Zusammenarbeit mit der Gemeinde Wattendorf Straßenbauarbeiten durch. Die Maßnahme kann nur unter Vollsperrung des öffentlichen Verkehrs abgewickelt werden und soll bis Ende November abgeschlossen sein.

Die Umleitungsstrecke für den überörtlichen Verkehr führt über Rothmannsthal – Bojendorf – Wattendorf und umgekehrt und ist in der Örtlichkeit ausgeschildert. Die Maßnahme umfasst die Erneuerung der Fahrbahn auf der freien Strecke mittels einer Oberbauverstärkung (ca. 1730 m), sowie die Erneuerung der Asphaltschichten innerhalb der Ortsdurchfahrt Wattendorf auf einer Länge von ca. 140 m. Ebenfalls erneuert oder erstmals hergestellt werden die Randeinfassungen und Straßenentwässerungseinrichtungen. Der durch die seitliche Bebauung beengte Straßenraum bleibt dabei unverändert. In einem Teilbereich soll ein neuer Gehweg angelegt werden. Er schließt an den vorhandenen Fußweg an, der zum Feuerwehrhaus führt. Für die Gemeinde werden außerdem Leerrohre für den späteren Breitbandausbau mitverlegt.

Das Landratsamt Bamberg, die Gemeinde Wattendorf und die weiteren an der Baumaßnahme Beteiligten sind bemüht, die Bauausführung so zügig wie möglich abzuwickeln und die Behinderungen für die Anlieger so gering wie möglich zu halten. Wir bitten alle Verkehrsteilnehmer um Verständnis und Beachtung.

Gekennzeichneter Download (ID=jy1lAeZtrHtoTw90MLhgrWt18ps-JhDuugBp_R14zCQ)

Neue Feldgeschworene vereidigt

Die neuen Feldgeschworenen zusammen mit Erstem Bürgermeister Mario Schönwald und Sachbearbeiter Günther Kestel. Foto: Natalie Böhmer, Stadt Bad Staffelstein

Die neuen Feldgeschworenen, Herr Klaus-Peter Hauenstein aus Unterzettlitz, Herr Klaus Zenk und Herr Bernhard Scheer, beide aus Wiesen, legten im Rathaus vor Erstem Bürgermeister Mario Schönwald ihren Amtseid ab. Dieser beinhaltet einen Eid auf das Grundgesetz und die bayerische Verfassung sowie das Gelöbnis, das Siebenergeheimnis zu bewahren.

Erster Bürgermeister Schönwald dankte dem neuen Feldgeschworenen vor allem für die Bereitschaft, ein solches Ehrenamt zu übernehmen, was heute leider nicht mehr selbstverständlich sei. Dieses Amt, im Volksmund auch „Siebener" genannt, ist das älteste, noch erhaltene Ehrenamt der kommunalen Selbstverwaltung.

Er erläuterte die Voraussetzungen für die Wählbarkeit:

Sie müssen Deutsche im Sinne des Art. 116 Abs. 1 Grundgesetz sein,

das 21. Lebensjahr vollendet haben,

seit mindestens sechs Monaten in der Gemeinde wohnen

und geistig und körperlich den Aufgaben des Feldgeschworenen gewachsen sein.

Der Sachbearbeiter für das Feldgeschworenenwesen, Günther Kestel, informierte darüber, dass die Feldgeschworenen auf Lebenszeit bestimmt werden. Außerdem sollen sie vertrauenswürdig und zu anstrengender körperlicher Arbeit fähig sein. Frauen sind in gleicher Weise wie Männer zum Amt des Feldgeschworenen zugelassen.

Großer Müll-Sammel-Aktionstag am 9. September

Für den 9. September ruft die Organisation RhineCleanUp zusammen mit dem Netzwerk Main und dem Flussparadies Franken zu einem großen Aktionstag für saubere Flüsse und Meere auf. Für die sachgerechte Entsorgung des Mülls, werden die teilnehmenden Gruppen gebeten, sich vorab mit den jeweiligen Gemeinden abzustimmen.

Neueröffnung des Markgrafen Getränkemarktes

Inhaber Olaf Angelstein mit seiner Mitarbeiterin und Zweiten Bürgermeister Holger Then
Foto: Holger Then

Anfang August eröffnete der Markgrafen Getränkemarkt sein Geschäft in den neuen großzügigen Räumen in der Lichtenfelser Straße. Zweiter Bürgermeister Holger Then gratulierte dem Inhaber Olaf Angelstein und wünschte ihm und seinem Team alles Gute.

Fachstelle für Demenz und Pflege Oberfranken organisiert Online-Vorträge in der Bayerischen Demenzwoche

Pflegende An- und Zugehörige sowie alle Interessierten sind herzlich eingeladen zu zwei kostenfreien Online-Vorträgen der Fachstelle für Demenz und Pflege Oberfranken via Microsoft Teams. Am Montag, 18. September 2023, 18:30 bis 20:00 Uhr bieten die Mitarbeiterinnen Kerstin Hofmann und Ute Hopperdietzel einen Kompaktkurs zum Thema Demenz an. Sie informieren zum Krankheitsbild, zum Umgang mit Betroffenen und zu Entlastungsangeboten. Die sogenannte Demenz Partner-Schulung ist eine Initiative der Deutschen Alzheimer Gesellschaft. Am Welt-Alzheimertag, Donnerstag, 21. September 2023 von 16.30 bis 18.00 Uhr referiert Dr. Frank Hummel, Mitglied des Vorstandes der Bayerischen Landeszahnärztekammer zu „Ernährung und Zahnpflege bei Menschen mit Demenz". In dem Vortrag erfahren die Teilnehmenden, wie eine gute Zahnpflege bei Menschen mit Demenz richtig durchgeführt wird und welche Rolle eine gesunde Ernährung dabei spielt. Eine Anmeldung ist per E-Mail an info@demenz-pflege-oberfranken.de oder telefonisch unter 09 51 / 85 512 möglich.

Demenzfreundliche Angebote: Teilhabe durch Kultur, Natur, Sport und Freizeit in Oberfranken – Kurs für Organisationen und Vereine

Ab Oktober 2023 bieten das Curatorium Altern gestalten und die Fachstelle für Demenz und Pflege Oberfranken einen kostenfreien Starterkurs mit dem Titel „Freizeit, Vielfalt & Älter werden" an. Dieser Kurs richtet sich speziell an Personen, die solche Kultur-, Kunst-, Musik-, Sport-, Natur- und Freizeitangeboten initiieren und umsetzen wollen. Der Kurs besteht aus drei interaktiven Online-Veranstaltungen, die jeweils an den Dienstagen, 24. Oktober 2023, 21. November 2023 und 23. Januar 2024 von 10:30 bis 12:30 Uhr stattfinden.

Das Ziel dieses Kurses besteht darin, die Teilnehmenden zu befähigen, demenzfreundliche Angebote aufzubauen. So können auch Menschen mit Demenz und ihre Angehörigen aktiv am gesellschaftlichen Leben teilhaben. Die Schulung vermittelt praxisnahe Ansätze und Methoden, die es den Organisierenden ermöglichen, ein sensibles und inklusives Umfeld zu schaffen, das die Bedürfnisse und Herausforderungen von Menschen mit Demenz angemessen berücksichtigt. Die Teilnahme ist kostenfrei.

Im Modul 1 „Freizeit & Demenz" werden die Teilnehmenden zu „Demenz Partnern" ausgebildet. Hierbei werden ihnen grundlegende Kenntnisse zum Krankheitsbild Demenz vermittelt sowie der richtige Umgang mit Betroffenen nähergebracht. Beispiele bereits existierender regionaler und überregionaler Angebote werden in Modul 2 „Freizeit & Best-Practice" vorgestellt. So erhalten die Teilnehmenden Anregungen und Inspirationen, wie erfolgreiche demenzfreundliche Freizeitangebote gestaltet und umgesetzt werden können. Im Modul 3 „Freizeit & Konzeptidee" stehen alterssensible Freizeitangebote im Fokus. Die Teilnehmenden erhalten wertvolle Empfehlungen, wie sie Angebote für ältere Menschen gestalten können. Gemeinsam werden erste Ideen erarbeitet, um kreative und inklusive Konzepte zu entwickeln, die das Wohlbefinden und die Teilhabe von Menschen mit Demenz und ihren Angehörigen fördern.

Im Anschluss an den Kurs erfolgt auf Wunsch die weitere fachliche Begleitung für den Aufbau spezieller Angebote. Als Abschluss findet die Überreichung der Teilnahmeurkunden in den Einrichtungen statt. Eine Anmeldung für die Schulung ist möglich per E-Mail an dialog@alterngestalten.de oder telefonisch unter 0 91 52 / 92 88 400.

Gekennzeichneter Download (ID=jy1lAeZtrHtoTw90MLhgrWt18ps-JhDuugBp_R14zCQ)

Nachtrag zum 50. Maintal-Kita-Jubiläum

v.l.n.r. Ehemalige Mitarbeiterinnen: Brigitte Popp, Ingrid Schorn, Angelika Lieb, Theresia Kühn, Alexandra Lulei und Sigrid Christeiner
Foto: Silvia Herzig

Das 50-jährige Jubiläum der Maintal-Kita in Schönbrunn war ein voller Erfolg. Bei angenehmen Temperaturen und mit interessanten Aktionen lockte dieses Fest Anfang Juli viele Besucher nach Schönbrunn.

Erfreulich war der Besuch von ehemaligen Kolleginnen der Maintal-Kita, welche den Einladungen für das Jubiläum gefolgt sind. Diese konnten bei einem Rundgang durch die Kita – mit der aktuellen Leiterin Silvia Herzig – tolle und interessante Gespräche führen.

Angesichts des auf Spendenbasis durchgeführten Festes, konnten über 3100,00 € erzielt werden, welche der Kita zugutekommen. Durch den Losverkauf für die Tombola konnte für die Maintal-Kita eine Summe von 2100,00 € erzielt werden.

Besuch der Feuerwehr Bad Staffelstein

Foto: Michael Hetzel

Kürzlich war die Feuerwehr der Stadt Bad Staffelstein in der Maintal-Kita Schönbrunn zu Besuch. Der Tag begann mit einem leckeren Frühstück, welches die FFW Bad Staffelstein gestellt hat. Anschließend konnten die Krippen- und Kindergartenkinder unter Leitung vom 1. Kommandanten Stefan Liebl und weiteren freiwilligen Helfern der Feuerwehr das Feuerwehrauto von außen und innen betrachten.

Die Kinder hatten viel Spaß dabei, die kleine Pumpe mit Spritzschlauch auszuprobieren und sich von dem großen Druckbelüfter fast wegpusten zu lassen. Das große Highlight des Tages war abschließend eine kurze Rundfahrt mit dem Feuerwehrauto.

Veranstaltungen in der Adam-Riese-Halle im September

- 05.09.2023, ab 16:00 Uhr: Badmintonclub – Ferienprogramm
- 13.09.2023, ab 14:30 Uhr: Seniorennachmittag der Stadt Bad Staffelstein
- 17.09.2023, ab 13:00 Uhr: Second-Hand-Basar „Kath. Mutter-Kind-Gruppe Bad Staffelstein“
- 19.09.2023, ab 19:00 Uhr: Stadtratssitzung (Mehrzweckraum)

Fischereizentrum Oberfranken

6-tägiger Ferien-/Intensivkurs des FZO für die staatlichen Fischerprüfung Kulmbach

Das Fischereizentrum Oberfranken (FZO), größter Anbieter von Vorbereitungslehrgängen zur staatl. Fischerprüfung in Oberfranken, bietet in den Sommerferien 2023 wieder die Möglichkeit, die Vorbereitung zur staatl. Fischerprüfung während der Schulferien an nur sechs Tagen zu absolvieren und damit den staatl. Fischereischein zu erlangen.

Die Ferien/Intensivkurse des FZO eröffnen für Schüler die Gelegenheit, den Fischereischein ohne gleichzeitigen Schul-/Lernstreß zu erlangen. In sechs Tage mit kompakten Unterricht und anschließender staatl. Fischerprüfung. Übrigens eine gute Gelegenheit für Vater/Mutter und Kind sich gemeinsam auf die staatl. Fischerprüfung vorzubereiten.

Natürlich sind unsere Intensivkurse auch für Erwachsene gedacht und geeignet, die den Vorbereitungslehrgang in „einem Rutsch“ absolvieren wollen. Stattfinden wird der vom Fischereizentrum Oberfranken (FZO) als

Ferienkurs (Sommerferien) konzipierte Lehrgang von
Mo. 04.09. – Sa. 09.09.2023 im Gasthaus „Zum Gründla“ in
95326 Kulmbach, Am Gründlein 5

Während des Ferien-/Intensivkurses wird es an sechs aufeinander folgenden Tagen ganztägigen Unterricht geben. Der erfolgreich absolvierte Lehrgang berechtigt zur Teilnahme an jeder beliebigen Onlineprüfung in Bayern, die zwischen-zeitlich ganzjährig und flächendeckend in Bayern durchgeführt werden.

Die Anmeldung zu diesem Wochenendlehrgang zur Fischerprüfung für Stadt und Lkrs. Kulmbach, BT / KC / LIF / CO / BA / erfolgt über die Webseite www.fischereizentrum-oberfranken.de

Gästeehrungen

Jeden Dienstag, erhalten Gäste beim Informationsnachmittag im Museum der Stadt Bad Staffelstein einen Eindruck über ihr Urlaubsgebiet. Außerdem werden Informationen vom Kur & Tourismus Service über die Stadt, die Obermain Therme und Veranstaltungen im Stadtgebiet gegeben. Im Rahmen dieser Veranstaltung wurden treue Urlaubsgäste geehrt.

Der Kur & Tourismus Service Bad Staffelstein bedankt sich für die langjährige Treue und hofft auf ein baldiges Wiedersehen in der Kurstadt.

Gästeehrung am 11.07.2023

Foto: Annika Eck, Kur & Tourismus Service Bad Staffelstein

Seit 5 Jahren übernachtet in Bad Staffelstein:

Familie Mauder aus Flörsheim im Haus Sonnenschein der Familie Bulheller in Bad Staffelstein.

Seit 20 Jahren urlaubt in Bad Staffelstein:

Familie Stelzer aus Radebeul im Gästehaus „Am Kurpark“ der Familie Albert in Bad Staffelstein.

Gekennzeichneter Download (ID=jy1lAeZtrHtoTw90MLhgrWt18ps-JhDuugBp_R14zCQ)

Gästeehrung am 25.07.2023

Foto: Markus Alin, Kur & Tourismus Service Bad Staffelsteindie

Seit 10 Jahren besucht Bad Staffelstein:

Familie Tabbert aus Kahla in der Ferienwohnung der Familie Zeck in Stublang.

Seit 15 Jahren erholen sich in Bad Staffelstein:

Familie Bös aus Motten in der Ferienwohnung von Thomas Müller in Bad Staffelstein.

Familie Berge aus Witzenhausen in der Ferienwohnung Schell in Wiesen.

Vorlesestunde

„Der Bücherfresser“
mit anschließendem Basteln

Am Mittwoch, den 13.09.2023
Von 14 Uhr bis 15 Uhr
Für Kinder ab 4 Jahren

Anmeldung erforderlich
Tel. 0 95 73 / 31 453 Stadtbücherei

Stadtbücherei BAD STAFFELSTEIN

Die Stadt Bad Staffelstein beabsichtigt,

das ehemalige Feuerwehrhaus Uetzing (Fl.Nr. 90 Gmk. Uetzing) zu veräußern. Das Grundstück umfasst eine Fläche von 284 m². Zum Objekt liegt ein Wertgutachten des Gutachterausschusses vor. Dieses kann zu den Geschäftszeiten im Rathaus, 1. Stock, Zimmer 9 eingesehen werden. Eine Besichtigung des Objekts ist nach Absprache möglich.

Interessenten werden gebeten, **spätestens bis zum 22.09.2023 ein Gebot im verschlossenen Umschlag mit Aufschrift „Altes Feuerwehrhaus Uetzing“** an die Stadt Bad Staffelstein, Marktplatz 1, 96231 Bad Staffelstein zu senden.

Das **Mindestgebot beträgt 150.000,00 €.** Neben dem Gebot sind ausreichende **Angaben zur geplanten Nutzung des Objekts** zu machen, die ebenfalls in die Bewertung einfließen.Hingewiesen wird darauf, dass sich auf dem Gebäude eine Feuerwehrsirene befindet, die auch weiterhin dort verbleibt und für die mit Verkauf eine entsprechende Dienstbarkeit bestellt wird.

Für Fragen steht Ihnen Geschäftsleiter Fabian Leppert unter 0 95 73 / 41-14 oder f.leppert@bad-staffelstein.de zur Verfügung.

Runter vom Sofa, rein ins Berufsleben! Die Stadt Bad Staffelstein (Landkreis Lichtenfels) sucht zum 01.09.2024

je einen Auszubildenden (m/w/d) zum
Verwaltungsfachangestellten (m/w/d)
Straßenwärter (m/w/d)
Kaufmann für Tourismus und Freizeit (m/w/d)

Weitere Informationen zu den Ausbildungsplätzen findest du hier: www.bad-staffelstein.de/de/stadt/aktuelles/stellenausschreibungen.de

Wir freuen uns auf deine Bewerbungsunterlagen! Bitte sende diese bis zum 27.08.2023 per E-Mail an bewerbung@bad-staffelstein.de mit dem jeweiligen Stichwort: Azubi Verwaltung, Azubi Bauhof oder Azubi Tourismus.

Informationen zur Datenerhebung gemäß Artikel 13 der Europäischen Datenschutz-Grundverordnung (DSGVO) erhalten Sie auf unserer Homepage unter www.bad-staffelstein.de/de/stadt/aktuelles/stellenausschreibungen.de

Veranstaltungstipps

Do, 24.08.2023

17:30 Uhr: Fränkischer Dämmerschoppen.
Anmeldung mind. 1 Tag vorher beim Kur & Tourismus Service Tel.: 0 95 73 / 33 120.
Kosten: 2,50 €, mit Gästekarte kostenfrei. Einkehr auf eigene Kosten. Treffpunkt: Stadtturm, Bamberger Straße 25.

17:30 Uhr: Musik vor dem Rathaus mit Mainfieber.
Die Veranstaltung entfällt bei schlechtem Wetter.
Ort: Marktplatz Bad Staffelstein, Marktplatz 1

19:00 Uhr: Bechterew-Gymnastik.
Teilnahme für Betroffene jederzeit möglich. Dauer: 1 Stunde.
Anmeldung: Achim Spörl, Tel. 09 51 / 30 17 92 76.
Ort: Obermain Therme, Am Kurpark 1

Fr, 25.08.2023

13:00 Uhr: Geführte Radtour in den Lautergrund/Döbertengrund.
Route: Horsdorf – Uetzing – Leutnerbrunnen – Vierzehnheiligen – Bad Staffelstein – Horsdorf. Strecke: ca. 18 km. Schwierigkeitsgrad: Mittel. Ausreichend Getränke/Verpflegung bringt jeder Teilnehmer selbst mit, Fahrradhelm wird empfohlen Dauer ca. 4 Std. (mit Einkehr oder Rast).
Anmeldung bis 24.08.2023 – 17:00 Uhr im Kur & Tourismus Service Bad Staffelstein unter der Tel.-Nr.: 0 95 73 / 33 120. Kosten: 2,50 €; mit Gästekarte kostenlos.
Treffpunkt: Wanderparkplatz Ortseingang Horsdorf, rechts von Bad Staffelstein kommend.

19:30 Uhr: Ausstellung – Sichtweisen des AK Fotokunst – Vernissage.
Ort: Stadtturm – Alte Darre, Bamberger Straße 25

Sa, 26.08.2023

09:00 Uhr: Good Morning-Yoga am See. Bitte Yoga-Matte mitbringen.
Anmeldung unter info@aquariese.de oder info@naturallyoga.de. Kosten: 15,– € p. Person inkl. Tageseintritt.
Treffpunkt: Eingang Bad Staffelsteiner Badesee, Seestr. 3.

10:00 Uhr: Ku(ltu)rstadttour – Stadtführung.
Dauer ca. 1 Stunde. Anmeldung mind. 1 Tag vorher im Kur & Tourismus Service unter Tel.: 0 95 73 / 33 120.
Kosten: 2,50 €,
mit Gästekarte kostenfrei.
Treffpunkt: Stadtmuseum Bad Staffelstein.

16:30 Uhr: Kurkonzert mit der „Groove Band“ im Kurpark.
Bei schlechtem Wetter muss die Veranstaltung entfallen. Dauer: 1 Std.
Ort: Seebühne Kurpark, Am Kurpark 1

So, 27.08.2023

10:00 Uhr: Marktsonntag in Bad Staffelstein.
Dauer: 8,0 Std. Ort: Marktplatz Bad Staffelstein, Marktplatz 1

10:30 Uhr: Kurkonzert mit „MOJO“ im Kurpark.
Bei schlechtem Wetter muss die Veranstaltung entfallen. Dauer: 1 Std.
Ort: Seebühne Kurpark, Am Kurpark 1

13:00 Uhr: 23. Dreschfest Nedensdorf – Dreschen wie in alten Zeiten am Dorfplatz in Nedensdorf.

Dreschen wie in alten Zeiten – dies wird am 23. Dreschfest am Sonntag,

Gekennzeichneter Download (ID=jy1lAeZtrHtoTw90MLhgrWt18ps-JhDuugBp_R14zCQ)

Veranstaltungstipps

den 27.08.2023 ab 13:00 Uhr auf dem Dorfplatz im Ortsteil Nedensdorf vorgeführt. Foto: Franz Böhmer

19:00 Uhr: Abendsegen – Einladung zum Innehalten am höchsten Punkt der Woche, um gelassen und gestärkt in den Alltag zu starten. Dauer: ca. 40 Min. Musik: Sabine Liebl an der Orgel. Ort: Adelgundiskapelle, Staffelberg

Mo, 28.08.2023

19:00 Uhr: Humorvoll dargebotene Show des Illusionskünstlers: „Wefi von Wendelstein“.
Ort: Reha Klinik Lautergrund, Oskar-Schramm-Str. 1

Di, 29.08.2023

14:30 Uhr: Kirchenführung in der Basilika Vierzehnheiligen.

17:00 Uhr: Gästeinformation, Anmeldung mind. 1 Tag vorher beim Kur & Tourismus Service, Tel.: 0 95 73 / 33 120, Treffpunkt: Stadtmuseum Bad Staffelstein.

Mi, 30.08.2023

09:00 Uhr: Morgengebet im Kurpark Dauer ca. 25 min. (Pfrin. Bautz, Tel. 0 95 73 / 22 27 880).
Ort: Seebühne Kurpark, Am Kurpark 1

Die Kur- und Urlauberseelsorge lädt am Mittwoch, den 30.08.2023 um 09:00 Uhr zum „Morgengebet im Kurpark“ ein, weitere Termine des Programms „Die Seele fliegen lassen“ entnehmen Sie bitte den Veranstaltungs-Tipps.
Foto: Kur- und Urlauberseelsorge

19:00 Uhr: Bunter Abend mit dem Seemanns-Chor Coburg.
Ort: Reha Klinik Lautergrund, Oskar-Schramm-Str. 1

Do, 31.08.2023

17:30 Uhr: Fränkischer Dämmerschoppen.
Anmeldung mind. 1 Tag vorher beim Kur & Tourismus Service Tel.: 0 95 73 / 33 120.
Kosten: 2,50 €, mit Gästekarte kostenfrei. Einkehr auf eigene Kosten.
Treffpunkt: Stadtturm, Bamberger Straße 25.

19:00 Uhr: Bechterew-Wassergymnastik in der Obermain Therme.
Anmeldung: Achim Spörl, Tel. 09 51 / 30 17 92 76.

19:30 Uhr: AV – Multivisionsshow mit Musikuntermalung – Gute Bilder zu guter Musik. Faszinierende Projektionen der Fotografen des Arbeitskreises Fotokunst + AV Dialog. AV-Dialog-Jahrestreffen.
Ort: Peter-J.Moll-Halle, Georg-Herpich-Platz 6

Fr, 01.09.2023

17:30 Uhr: Kerwagaudi mit Hahnenschlag in Frauendorf.

18:00 Uhr: Kirchweih in Wolfsdorf. Festbetrieb mit Bewirtung. 19:00 Uhr Unterhaltung mit Hits & More .
Ort: Vereinsheim Alte Schmiede, Krausenbachstraße 17 a

19:00 Uhr: Open-Air auf der Seebühne 2023 – „Fiddler s Green“.
Karten zum Preis von 39,75 € sind im Kur & Tourismus Service unter der Tel.-Nr.: 0 95 73 / 33 120 erhältlich.

Sa, 02.09.2023

10:00 Uhr: Geführte Keltenwanderung – Unterwegs auf dem Keltenweg G – 2. Teil: Eine Wanderung mit grandiosen Aussichten. Vom Wanderparkplatz Stublang folgen wir dem Keltenweg G hinauf zur Albhochfläche zum ehemaligen Jagdgrenzstein. Auf dem Alten Staffelberg genießen wir nicht nur die Aussicht, sondern erkunden auch seine strategische Bedeutung, die er für die Bewohner des keltischen Oppidums auf dem Staffelberg hatte. Dann geht es bergab nach Uetzing. Durch das Tal der Döberten kommen wir wieder zum Ausgangspunkt zurück. Streckenlänge: ca. 10 km – ca. 3,5 Std. Gehzeit ohne evtl. Einkehr. Schwierigkeit: mittelschwer. Leitung: Herr Bernhard Christoph. Eine Anmeldung bis 1 Tag vor der Veranstaltung im Kur & Tourismus Service unter der Tel.-Nr. 0 95 73 / 33 120 ist erforderlich. Kosten: 2,50 €, mit Gästekarte kostenfrei. Treffpunkt: Wanderparkplatz Stublang

10:00 Uhr: Ku(ltu)rstadttour – Stadtführung.
Dauer ca. 1 Stunde. Anmeldung mind. 1 Tag vorher im Kur & Tourismus Service unter Tel.: 0 95 73 / 33 120. Kosten: 2,50 €, mit Gästekarte kostenfrei.
Treffpunkt: Stadtmuseum Bad Staffelstein.

14:30 Uhr: 1. Gottesdienst für Menschen mit Demenz – geh aus mein Herz und suche Freud. Für Demenzkranke, Angehörige und alle die viel Musik im Gottesdienst mögen.
Ort: Basilika Vierzehnheiligen, Vierzehnheiligen 2

16:30 Uhr: Kurkonzert mit „Dieter und seine Musikanten“ im Kurpark. Bei schlechtem Wetter muss die Veranstaltung entfallen. Dauer: 1 Std.
Ort: Seebühne Kurpark, Am Kurpark 1

18:00 Uhr: Kirchweih im Gasthof Schwarzer Adler in End.
Live-Musik mit Peter Hofmann.

18:00 Uhr: Kirchweih in Wolfsdorf. Festbetrieb mit Bewirtung. 19:00 Uhr Livemusik mit Miscellaneous .
Ort: Vereinsheim Alte Schmiede, Krausenbachstraße 17 a

So, 03.09.2023

09:00 Uhr: Kirchweih in Wolfsdorf – Gottesdienst in der Kapelle, anschl. Frühschoppen mit der Nothelferkapelle, ab 15:00 Uhr Spiel und Spaß für Kinder. 18:00 Uhr Unterhaltung mit Christian Bauer.
Ort: Vereinsheim Alte Schmiede, Krausenbachstraße 17 a

10:30 Uhr: Kurkonzert mit dem „Musikverein Burgkunstadt“ im Kurpark. Bei schlechtem Wetter muss die Veranstaltung entfallen. Dauer: 1 Std.
Ort: Seebühne Kurpark, Am Kurpark 1

11:00 Uhr: Führung durch das Museum Kloster Banz und Klosteranlage. Während der Führung (ca. 75 Minuten) werden die historischen Räume der Klosteranlage und das Museum gezeigt. Die Anmeldung erfolgt am Tag der Führung an der Museumskasse.
Kosten: 5,50 € pro Person, mit Gästekarte 4,50 € pro Person.
Ort: Museum Kloster Banz

16:00 Uhr: Sagen auf dem Staffelberg unter dem Erzählbaum Aus alter und aus neuer Zeit – mit dem Geschichtenerzähler Erik Berkenkamp.
Bitte Sitzkissen mitbringen.
Ort: Staffelberg – Staffelbergplateau

19:00 Uhr: Open-Air auf der Seebühne 2023 – „Falco meets Mercury“ – A Concert Made In Heaven.
Karten zum Preis von Kat 1 – 53,95 € / Kat 2 – 48,45 € / Kat 3 – 41,85 € sind im Kur & Tourismus Service unter der Tel.-Nr.: 0 95 73 / 33 120 erhältlich.
Ort: Seebühne Kurpark, Am Kurpark 1

Mo, 04.09.2023

17:00 Uhr: Kirchweih in Wolfsdorf – Festbetrieb. 17:45 Uhr Hahnenschlag auf dem Sportplatz, anschl. Kirchweihausklang. 19:00 Uhr Unterhaltung mit Udo Müller.
Ort: Vereinsheim Alte Schmiede, Krausenbachstraße 17 a

18:00 Uhr: Kirchweih im Gasthof Schwarzer Adler in End.
Live-Musik mit Peter Hofmann.

19:00 Uhr: Vorführung der Glasbläserei Müller-Schmoß aus Lauscha.
Ort: Reha Klinik Lautergrund, Oskar-Schramm-Str. 1

Di, 05.09.2023

14:30 Uhr: Kirchenführung in der Basilika Vierzehnheiligen.

17:00 Uhr: Gästeinformation, Anmeldung mind. 1 Tag vorher beim Kur & Tourismus Service, Tel.: 0 95 73 / 33 120, Treffpunkt: Stadtmuseum Bad Staffelstein.

Mi, 06.09.2023

15:00 Uhr: Führung durch das Museum mit Schwerpunkt Archäologie und Rechenmeister Adam-Ries(e)
Dauer: ca. 1 Std., keine Anmeldung erforderlich.
Kosten: 5,00 € pro Person, mit Gästekarte 4,50 €.
Ort: Stadtmuseum Bad Staffelstein, Kirchgasse 16

19:00 Uhr: Live-Musik mit der „Groove-Band“ – Evergreens zum Mitsingen.
Ort: Reha Klinik Lautergrund, Oskar-Schramm-Str. 1

Do, 07.09.2023

14:00 Uhr: Führung durch das Museum Kloster Banz und Klosteranlage. Anmeldung erfolgt am Tag der Führung an der Museumskasse.
Kosten: 5,50 € pro Person, mit Gästekarte 4,50 € pro Person.

17:30 Uhr: Fränkischer Dämmerschoppen.
Anmeldung mind. 1 Tag vorher beim Kur & Tourismus Service Tel.: 0 95 73 / 33 120.
Kosten: 2,50 €, mit Gästekarte kostenfrei. Einkehr auf eigene Kosten.
Treffpunkt: Stadtturm, Bamberger Straße 25.

19:00 Uhr: Bechterew-Gymnastik in der Obermain Therme.
Anmeldung: Achim Spörl, Tel. 09 51 / 30 17 92 76.

19:00 Uhr: Fränkischer Theatersommer im Brückentheater – „Ich habe zu viel Angst vor meiner Frau“ – Ein Otto-Reutter-Abend.
Karten zum Preis von 18,00 € VVK; Abendkasse: 20,00 €; Ermäßigt: 15,00 € sind im Kur & Tourismus Service Bad Staffelstein unter Tel.-Nr.: 0 95 73 / 33 120 erhältlich.

Der Fränkische Theatersommer gastiert am Donnerstag, den 07.09.2023 um 19:00 Uhr mit dem Stück „Ich habe zu viel Angst vor meiner Frau“ auf der Bühne im Brückentheater. Es folgt am Donnerstag, den 14.09.2023 die Aufführung „Was Sie schon immer über Franken wissen wollten“ und am Donnerstag, den 21.09.2023 das Stück „Ein Nasshorn und ein Trockenhorn“ jeweils um 19:00 Uhr. Die Eintrittskarten sind im Kur & Tourismus Service erhältlich.
Foto: Fränkischer Theatersommer

Gekennzeichneter Download (ID=jy1lAeZtrHtoTw90MLhgrWt18ps-JhDuugBp_R14zCQ)

Veranstaltungstipps

Fr, 08.09.2023

16:00 Uhr: Geführte Mountainbike-Tour – Durch Wald und Flur.
Route: Horsdorf – Dornig – Küpser Linde – Hohe Metze – Kleukheim – Prächting – Horsdorf. Strecke: ca. 25 km – 180 Höhenmeter. Schwierigkeit – mittel. Ausreichend Getränke/ Verpflegung bringt jeder Teilnehmer selbst mit, Fahrradhelm wird empfohlen. Dauer ca. 4 Std. Anmeldung bis zum 07.09.23 im Kur & Tourismus Service Bad Staffelstein unter der Tel.-Nr.: 0 95 73 / 33 120. Kosten: 2,50 €; mit Gästekarte kostenlos. Treffpunkt: Parkplatz Ortseingang Horsdorf rechts von Bad Staffelstein kommend.

19:00 Uhr: Square-Dance mit den „Main River Dancers“
Ort: Reha Klinik Lautergrund, Oskar-Schramm-Str. 1

Sa, 09.09.2023

08:30 Uhr: 15. fränkische Traktorenwallfahrt zur Basilika Vierzehnheiligen Eintreffen der Fahrzeuge auf dem Parkplatz unterhalb der Basilika. Treffpunkt ab 08:30 Uhr auf dem Parkplatz der Basilika. 10:00 Uhr Auffahrt zur Basilika. 11:00 Uhr Einzug und Andacht anschließend Segnung der Traktoren auf dem Basilika-Platz. Keine Anmeldung erforderlich, die Teilnahme ist kostenlos. Info unter Tel.-Nr.: 01 79 / 53 11 224 oder reinhard-derra@t-online.de

Die Oldtimerfreunde Bad Staffelstein laden am Samstag den 9.9.2023 zur „15. Fränkischen Traktorenwallfahrt“ nach Vierzehnheiligen ein. Die Fahrzeuge treffen sich ab 08:30 Uhr auf dem Parkplatz unterhalb der Basilika.
Foto: Oldtimerfreunde Bad Staffelstein – Herr Zahner

09:30 Uhr: Von der Kirche am Ort – Seelsorgeräume und die Kirche der Zukunft –
Leitung: Rektor Prof. Dr. Elmar Koziel. Ende: 17:00 Uhr. Ort: Haus II. Kosten: 35,– € inkl. Mittagessen, Kaffee/Kuchen . Anmeldung unter Tel-Nr.: 0 95 71 / 92 60 oder info@14hl.de.
Ort: Bildungs- und Tagungshäuser Vierzehnheiligen, Vierzehnheiligen 9

10:00 Uhr: Ikebana – Meditativ Blumengestecke arrangieren – Tagesseminar.
Leitung: Kerstin Anke-Ulbrich, Ikebana-Meisterin. Ende: 17:00 Uhr. Ort: Haus II. Bitte mitbringen: Garten- oder Ikebanaschere, weißes Papier oder Schreibpapier, Bunt- und Schreibstifte, ein/zwei alte Handtücher, entsprechende Gefäße (Taschen) für den Transport der Blumen nach Hause.
Kosten: 109,– € inkl. Mittagessen, Kaffee/Kuchen . Anmeldung unter Tel-Nr.: 0 95 71 / 92 60 oder info@14hl.de.
Ort: Bildungs- und Tagungshäuser Vierzehnheiligen, Vierzehnheiligen 9

10:00 Uhr: Ku(ltu)rstadttour – Stadtführung.
Dauer ca. 1 Stunde.
Anmeldung mind. 1 Tag vorher im Kur & Tourismus Service unter Tel.: 0 95 73 / 33 120. Kosten: 2,50 €, mit Gästekarte kostenfrei.
Treffpunkt: Stadtmuseum Bad Staffelstein.

13:00 Uhr: Geführte Wanderung – Route: Bahnhof Bad Staffelstein – Horsdorf – Kapellenweg – Dittersbrunn – Veitsberg – Pferdsfeld – Bahnhof Bad Staffelstein. Die Wanderstrecke mit einem mittleren Schwierigkeitsgrad beträgt ca. 12 km. Eine Anmeldung bis 08.09.23 im Kur & Tourismus Service Bad Staffelstein unter der Tel.-Nr.: 0 95 73 / 33 120 ist erforderlich.
Festes Schuhwerk wird empfohlen.
Kosten: 2,50 € pro Person, mit Gästekarte kostenfrei.
Ort: Bahnhof Bad Staffelstein, Bahnhofstr. 101

14:00 Uhr: Radtour des ADFC Obermain – Tour zur Schmölzer Dorfbrauerei.
Die Tour führt von Bad Staffelstein und Lichtenfels über Michelau und Redwitz nach Schmölz in die Dorfbrauerei zur Brotzeit. Nach der Rast geht es über Schwürbitz und Michelau zurück zum Ausgangspunkt. Als Ausweichziel ist der Biergarten an der Sommerrodelbahn vorgesehen.
Strecke: ca. 55 km, meist eben.
Geeignet für: Tourenradler:innen (mit und ohne Pedelec).
Telef. Anmeldung bis Donnerstag den 7.9.2023. Tourenleitung, Info und Anmeldung: Max Rother
Tel: 01 51 / 14 72 87 93.
Ort: Bahnhof Bad Staffelstein, Bahnhofstr. 101

16:30 Uhr: Kurkonzert mit dem „Saxophonquartett Quadrosax“ im Kurpark.
Bei schlechtem Wetter muss die Veranstaltung entfallen. Dauer: 1 Std.
Ort: Seebühne Kurpark, Am Kurpark 1

So, 10.09.2023

10:00 Uhr: Tag des offenen Denkmals – Talent Monument – Johannesbrunnen und Stadtturm. Führungen im und auf den Stadtturm.
Ende: 18:00 Uhr.
Ort: Stadtturm – Alte Darre, Bamberger Straße 25

10:30 Uhr: Kurkonzert mit „Margas Chamber“ im Kurpark.
Bei schlechtem Wetter muss die Veranstaltung entfallen. Dauer: 1 Std.
Ort: Seebühne Kurpark, Am Kurpark 1

10:30 Uhr: Natur und Gipfelglück – Das Fränkische Jura entdecken – Geführte Wanderung. Leitung: Thomas Rößner, ausgebildeter Wanderführer. Kosten: 10,– € Kosten für eine Verpflegung sind nicht inbegriffen; mittags ist eine Einkehr geplant. Anmeldung unter Tel-Nr.: 0 95 71 / 92 60 oder info@14hl.de.
Ort: Bildungs- und Tagungshäuser Vierzehnheiligen, Vierzehnheiligen 9

10:30 Uhr: Tag des offenen Denkmals – Talent Monument – Klosterkirche Banz.
Vortrag um 11:00 Uhr und 14:30 Uhr von Diplom Restauratorin Anja Fuchs über die Restaurierung des Chorgestühls. Ausstellung über das Chorgestühl – Projekt der Messerschmitt Stiftung.
Kirche geöffnet von 10:30 bis 12:30 Uhr und von 14:00 bis 16:00 Uhr.

11:00 Uhr: Führung durch das Museum Kloster Banz und Klosteranlage. Die Anmeldung erfolgt am Tag der Führung an der Museumskasse. Kosten: 5,50 € pro Person, mit Gästekarte 4,50 € pro Person.

11:00 Uhr: Tag der offenen Tür in den Höfen der Genussanbieter in Bad Staffelstein und Umgebung. Die teilnehmenden Erzeuger, Direktvermarkter und Hofläden laden wieder zu ihrem Fest für alle Sinne ein und präsentieren daheim in ihren jeweiligen Betrieben die unglaubliche Vielfalt Bad Staffelsteiner Genüsse.

Mo, 11.09.2023

18:30 Uhr: Gesprächsabend der Selbsthilfegruppe Balance im evangelischen Gemeindehaus. Anmeldung bei Frau Elisabeth Espach 0 95 73 / 79 11.

Di, 12.09.2023

14:30 Uhr: Kirchenführung in der Basilika Vierzehnheiligen.

17:00 Uhr: Gästeinformation, Anmeldung mind. 1 Tag vorher beim Kur & Tourismus Service, Tel.: 0 95 73 / 33 120, Treffpunkt: Stadtmuseum Bad Staffelstein.

19:00 Uhr: Gitarren-Live-Musik mit Florian Baessler in der Reha Klinik Lautergrund.

Mi, 13.09.2023

09:30 Uhr: Vierzehnheiligener „Berg-Zeit“: Im Auf und Ab des Lebens innehalten – Religiöser Auszeittag mit biblischen Impulsen.
Leitung: Sr. Christina Schirner; Rektor Prof. Dr. Elmar Koziel. Kosten: 24,– €(inkl. Mittagessen/ Kaffee). Anmeldung unter Tel. 0 95 71 / 92 60 oder Mail info@14hl.de
Ort: Bildungs- und Tagungshäuser Vierzehnheiligen, Vierzehnheiligen 9

14:00 Uhr: Vorlesestunde – Der Bücherfresser – mit anschließendem Basteln.
Für Kinder ab 4 Jahren.
Dauer: 1 Stunde.
Anmeldung erforderlich unter der Tel-Nr.: 0 95 73 / 31 453 oder buecherei@bad-staffelstein.de,
Ort: Stadtbücherei Bad Staffelstein, Bamberger Str. 14 – 16

19:30 Uhr: Ökumenisches Taizé Gebet.
Ort: Evang. Gemeindehaus, Balthasar-Neumann-Straße 4

20:30 Uhr: Bad Staffelsteiner Nachtmusik – mit KMD Klaus Bormann an der Orgel.
Eine anregende nächtlich musikalische Stunde mit Kerzenschein, Zeit zum Nachsinnen und dann (je nach Coronalage): bei einem Gläschen Wein den Abend ausklingen lassen...
Ort: Evang. Dreieinigkeitskirche, Georg-Herpich-Platz 3

Do, 14.09.2023

17:30 Uhr: Fränkischer Dämmerschoppen.
Anmeldung mind. 1 Tag vorher beim Kur & Tourismus Service Tel.: 0 95 73 / 33 120.
Kosten: 2,50 €, mit Gästekarte kostenfrei. Einkehr auf eigene Kosten.
Treffpunkt: Stadtturm, Bamberger Straße 25.

19:00 Uhr: Bechterew-Wassergymnastik in der Obermain Therme.
Anmeldung: Achim Spörl, Tel. 09 51 / 30 17 92 76.

19:00 Uhr: Fränkischer Theatersommer im Brückentheater – „Was sie schon immer über Franken wissen wollten... – ...aber sich bisher nicht zu fragen trauten.“
Karten zum Preis von 18,00 € VVK; Abendkasse: 20,00 €;
Ermäßigt: 15,00 € sind im Kur & Tourismus Service unter der Tel.-Nr.: 0 95 73 / 33 120 erhältlich.

Fr, 15.09.2023

10:00 Uhr: Baustellenführung am Bahnhof Bad Staffelstein zum „Tag der Schiene“.
Stündliche Führungen für max. 10 Besucher auf der Baustelle zum barrierefreien Ausbau des Bahnhofs Bad Staffelstein. Keine Anmeldung erforderlich.

15:00 Uhr: Weißt Du noch..? – Damals als...? – Arbeit und Freizeit Vorstellung der früheren Industrie-/ Handwerksbetriebe und Freizeitaktivitäten mit anschließendem Gespräch bei Kaffee und Kuchen. Senioren/Kinder und Enkel sind eingeladen, die Erinnerung an die Vergangenheit wach zu halten. Menschen mit Demenz können

Gekennzeichneter Download (ID=jy1lAeZtrHtoTw90MLhgrWt18ps-JhDuugBp_R14zCQ)

hierzu in der Gemeinschaft wertvolle Beiträge leisten! Das Mitbringen von Fotoalben und –sammlungen zum Vorzeigen ist erwünscht! Informationen und Anmeldung unter Tel.-Nr.: 0 95 73 / 33 1030.
Ort: Stadtmuseum Bad Staffelstein, Kirchgasse 16

19:00 Uhr: Showtanz mit „United-Dance-Team“ TSV Breitengüßbach.
Ort: Reha Klinik Lautergrund, Oskar-Schramm-Str. 1

19:30 Uhr: Heinz Erhardt – „Was bin ich für ein Schelm!“ – AK Literatur Werner Diefenthal.
Ort: Stadtturm – Alte Darre, Bamberger Straße 25

Sa, 16.09.2023

09:00 Uhr: Ein Pilgertag rund um Vierzehnheiligen.
Leitung: Christina Schirner. Kosten: 24,– € inkl. Lunchpaket, Abschluss mit Kaffee/Kuchen. Anmeldung bei den Bildungs- und Tagungshäuser Vierzehnheiligen unter der Tel.-Nr.: 0 95 71 / 92 60 oder Mail: info@14hl.de erforderlich.

09:30 Uhr: Innere Aufrichtung – Ein Frauenseminar – Tagesseminar.
Leitung: Maria Schraud, Krankenschwester, Systemische Beraterin, M. A. Erwachsenenbildung. Kosten: 115,– € inkl. Mittagessen, Kaffee/Kuchen. Anmeldung bei den Bildungs- und Tagungshäuser Vierzehnheiligen unter der Tel.-Nr.: 0 95 71 / 92 60 oder Mail: info@14hl.de erforderlich.

10:00 Uhr: Geführte Themen-Brauerei-Wanderung: Tour 1.
Mit geselliger Einkehr. Streckenverlauf: Bad Staffelstein – Unterzettlitz – Wiesen – Nedensdorf – Unnersdorf – Bad Staffelstein. Die Wanderstrecke mit einem leichten Schwierigkeitsgrad (Anstieg bei Wiesen) beträgt ca. 15 km. Eine Anmeldung bis zum 15.09.2023 ist im Kur & Tourismus Service unter der Tel.-Nr.: 0 95 73 / 33 120 erforderlich. Kosten: 2,50 €, mit Gästekarte kostenfrei.
Ort: Stadtturm, Bamberger Straße 25

10:00 Uhr: Ku(ltu)rstadttour – Stadtführung.
Dauer ca. 1 Stunde. Anmeldung mind. 1 Tag vorher im Kur & Tourismus Service unter Tel.: 0 95 73 / 33 120. Kosten: 2,50 €, mit Gästekarte kostenfrei.
Treffpunkt: Stadtmuseum Bad Staffelstein.

16:30 Uhr: Kurkonzert mit „Maintal7“ im Kurpark.
Bei schlechtem Wetter muss die Veranstaltung entfallen. Dauer: 1 Std.
Ort: Seebühne Kurpark, Am Kurpark 1

So, 17.09.2023

10:30 Uhr: Kurkonzert mit der „Weismainer Blasmusik“ im Kurpark.
Bei schlechtem Wetter muss die Veranstaltung entfallen. Dauer: 1 Std.
Ort: Seebühne Kurpark, Am Kurpark 1

11:00 Uhr: Führung durch das Museum Kloster Banz und Klosteranlage.
Die Anmeldung erfolgt am Tag der Führung an der Museumskasse.
5,50 € pro Person,
mit Gästekarte 4,50 € pro Person
Ort: Museum Kloster Banz

13:00 Uhr: Secondhand Basar – Alles fürs Kind.
Einlass für Schwangere bereits ab 12:30 Uhr.
Ort: Adam Riese Halle, St.-Georg-Straße 12

Mo, 18.09.2023

19:00 Uhr: Live-Musik mit dem „Saxophonquartett Quadro-Sax“.
Ort: Reha Klinik Lautergrund, Oskar-Schramm-Str. 1

Di, 19.09.2023

14:30 Uhr: Kirchenführung in der Basilika Vierzehnheiligen.

17:00 Uhr: Farben des Senegal – Moderne Kunst aus der Bamberger Partnerdiözese Thies – Ausstellungseröffnung.
Anmeldung bei den Bildungs- und Tagungshäuser Vierzehnheiligen unter der Tel.-Nr.: 0 95 71 / 92 60 oder Mail: info@14hl.de erforderlich.
Ort: Bildungs- und Tagungshäuser Vierzehnheiligen, Vierzehnheiligen 9

17:00 Uhr: Gästeinformation, Anmeldung mind. 1 Tag vorher beim Kur & Tourismus Service,
Tel.: 0 95 73 / 33 120, Treffpunkt: Stadtmuseum Bad Staffelstein.

Mi, 20.09.2023

19:00 Uhr: Digitale Bild-Ton-Schau – China – Im Reich der Mitte.
Ort: Reha Klinik Lautergrund, Oskar-Schramm-Str. 1

Do, 21.09.2023

17:30 Uhr: Fränkischer Dämmerschoppen.
Anmeldung mind. 1 Tag vorher beim Kur & Tourismus Service Tel.: 0 95 73 / 33 120.
Kosten: 2,50 €, mit Gästekarte kostenfrei. Einkehr auf eigene Kosten.
Treffpunkt: Stadtturm, Bamberger Straße 25.

19:00 Uhr: Bechterew-Gymnastik in der Obermain Therme.
Anmeldung: Achim Spörl, Tel. 09 51 / 30 17 92 76.

19:00 Uhr: Fränkischer Theatersommer im Brückentheater – „Ein Nasshorn und ein Trockenhorn“ – Musikkabarett mit Texten und Tönen von Heinz Erhardt.
Karten zum Preis von 18,00 VVK; Abendkasse: 20,00 €; Ermäßigt: 15,00 € sind im Kur & Tourismus Service unter der Tel-Nr. 0 95 73 / 33 120.

Sa, 23.09.2023

10:00 Uhr: Ku(ltu)rstadttour – Stadtführung.
Dauer ca. 1 Stunde. Anmeldung mind. 1 Tag vorher im Kur & Tourismus Service unter Tel.: 0 95 73 / 33 120. Kosten: 2,50 €, mit Gästekarte kostenfrei.
Treffpunkt: Stadtmuseum Bad Staffelstein

13:00 Uhr: Geführte Wanderung – Route: Haupteingang Reha Klinik Lautergrund – Tiefenthal Schlucht – Hohler Stein – Kemmitzenstein – Kümmersreuth – Kaider – End – Reha Klinik Lautergrund. Die Wanderstrecke mit einem mittleren Schwierigkeitsgrad beträgt ca. 12 km. Eine Anmeldung bis 22.09.23 im Kur & Tourismus Service Bad Staffelstein unter der Tel.-Nr.: 0 95 73 / 33 120 ist erforderlich. Festes Schuhwerk wird empfohlen. Kosten: 2,50 € pro Person, mit Gästekarte kostenfrei.

16:30 Uhr: Kurkonzert mit der „Klampfengruppe der Kultur- und Freizeitfreunde“ im Kurpark.
Bei schlechtem Wetter muss die Veranstaltung entfallen. Dauer: 1 Std.
Ort: Seebühne Kurpark, Am Kurpark 1

18:00 Uhr: Dekanatswallfahrt der Frauen und Männer Wallfahrts-Amt.
Ort: Basilika Vierzehnheiligen, Vierzehnheiligen 2

Kinderveranstaltungen:

Fr, 25.08.2023

14:00 Uhr: Schau-Lustig am Bienenstand Banz für Familien mit Kerstin Schmidt.
Anmeldung unter 0 95 71 / 18-90 34 oder per mail umweltstation@landkreis-lichtenfels.de
Treffpunkt: Parkplatz beim Bienenhaus in Kloster Banz

Mi, 30.08.2023

10:00 Uhr: Ferienprogramm für Kinder im Stadtmuseum – Wenn alle Brünnlein fließen – Die historische Wasserversorgung in der Stadt Entdeckungsreise für Kinder von 6 bis 14 Jahren. Dauer: 2 Std.
Anmeldung erforderlich unter der Tel.-Nr.: 0 95 73 / 33 10 30.
Unkostenbeitrag 3,– € für einen Imbiss ist gesorgt.

Sa, 16.09.2023

14:00 Uhr: AquaRiese Events für Kinder – Adams Volltreffer.
Der normale Eintrittspreis ist zu entrichten. Infos unter www.aquariese.de
Ort: Erlebnisbad Aqua Riese, Seestr. 3

So, 17.09.2023

14:00 Uhr: AquaRiese Events für Kinder – Badespaß mit dem Wellenreiter.
Der normale Eintrittspreis ist zu entrichten. Infos unter www.aquariese.de
Ort: Erlebnisbad Aqua Riese, Seestr. 3

Sa, 23.09.2023

14:00 Uhr: AquaRiese Events für Kinder – Schnuppertauchen mit dem Hai.
Der normale Eintrittspreis ist zu entrichten. Infos unter www.aquariese.de
Ort: Erlebnisbad Aqua Riese, Seestr. 3

Sonderausstellungen:

Zum Fressen gern – Photographische Entdeckungen im Benediktinerstift Admont von Sebastian Köpcke und Volker Weinhold

Vom 30.4. bis 27.8.2023
Öffnungszeiten: täglich außer montags von 10:00 – 17:00 Uhr.
Ort: Museum Kloster Banz
Veranstalter: Museum Kloster Banz

Die Menschen sind unter uns – Stahlskulpturen von Guido Häfner & Grafiken von Johannes Häfner

Vom 15.5. bis 31.10.2023
Öffnungszeiten: Montag bis Freitag von 09:00 bis 18:00 Uhr und Samstag von 09:00 bis 16:00 Uhr. Sonn- und feiertags geschlossen.
Eintritt: 3,– € p. P. | ermäßigt 1,50 € p. P.
Ort: Goebel Porzellan Gmbh , Auwaldstr. 8
Veranstalter: Goebel Porzellan GmbH

Sichtweisen des AK Fotokunst

Vom 26.08. bis 10.09.203
Öffnungszeiten jeweils Sa. und So., 14:00 bis 17:00 Uhr
Ort: Stadtturm – Alte Darre, Bamberger Straße 25
Veranstalter Kultur-Initiative Staffelstein e. V.

Farben des Senegal – Moderne Kunst aus der Bamberger Partnerdiözese Thies

Vom 20.09. bis 15.12.2023
Öffnungszeiten: Mo – Fr: 8 – 17 Uhr
Sa – So: auf Anfrage
Ort: Haus I – Bildungs- & Tagungshäuser Vierzehnheiligen, Vierzehnheiligen 9, 96231 Bad Staffelstein
Veranstalter: Bildungs- & Tagungshäuser Vierzehnheiligen

Weitere Informationen zu den Veranstaltungen finden Sie im Veranstaltungskalender auf www.bad-staffelstein.de

Änderungen vorbehalten!

Gekennzeichneter Download (ID=jy1lAeZtrHtoTw90MLhgrWt18ps-JhDuugBp_R14zCQ)

Es war gar nicht so einfach, den Aussegnungsplatz zu errichten, erklären Sebastian Huth und Marcus Weigel Bürgermeister Mario Schönwald und Bad Staffelsteins Geschäftsleiter Fabian Leppert (v. li.). *Fotos: Markus Drossel*

Die letzte Ruhe im Wald finden

Der erste Naturfriedhof im Landkreis Lichtenfels wird am Samstag, 23. September, um 10 Uhr im Rahmen einer ökumenischen Feierstunde seiner Bestimmung übergeben. Zu diesem besonderen Anlass wird auch Erbprinzessin Sophie von und zu Liechtenstein im Wald bei Altenbanz erwartet, die älteste der fünf Töchter von Max Emanuel Herzog in Bayern und Besitzerin des dortigen Forsts.

Sophie von Liechtenstein kommt nach Banz

Der Naturfriedhof sei ein Gemeinschaftsprojekt der Stadt Bad Staffelstein und des Herzoglich Bayerischen Forstguts Banz, so der Rathaus-Chef. Im Naturfriedhof Banz möglich sind Einzelgräber, Partnergräber (zwei Grabstellen) und Familiengräber. In der Reservierungsgebühr für ein Familiengrab enthalten sind drei Grabreservierungen für bis zu 40 Jahre an einem Grabmal (einzeln verlängerbar, eine Mindestruhezeit von 20 Jahren je Grabstelle (verlängerbar) und das Belegungsrecht weiterer Grabstellen am Grabmal bis zur Maximalbelegung.
Die Beratung, Verwaltung und Beaufsichtigung (und auch die Bestattung selbst) läuft künftig über die Naturfriedhof Banz GmbH Co. KG, Träger des Friedhofs aber ist die Stadt Bad Staffelstein.

Ringsum Bäume und Findlinge

Ihre letzte Ruhe finden Verstorbene im Umfeld von Eichen (und anderen Bäumen) sowie rings um Sandsteinfindlinge. Im Bereich des Naturfriedhofes Banz dürfen nur Urnen aus leicht verrottbarem Material verwendet werden. Anonyme Urnenerdgrabstätten sind im Bereich des Naturfriedhofs Banz nicht zulässig. Der Naturfriedhof Banz dient vorrangig

Rund um Eichen wie diese werden bis zu zwölf Grabplätze drapiert. Links Sebastian Huth mit Bürgermeister Schönwald.

den verstorbenen Gemeindeeinwohnern der Stadt Bad Staffelstein mit ihren Ortsteilen. Der räumlich nächste Naturfriedhof ist in Tambach, wobei sich das Konzept von dem in Altenbanz nach Auskunft von Sebastian Huth, Betriebsleiter des Herzoglich Bayerischen Forstguts Banz, grundlegend unterscheidet. In der Mitte des Aussegnungsplatzes wird ein 50 mal 50 Zentimeter messender Eichenblock drapiert, auf dem die Urne zum Abschied stehen soll. Drumherum sind Bänke geplant. „Das mit dem Begradigen des Aussegnungplatzes haben wir uns etwas einfacher vorgestellt“, plaudert Huth bei einer Besichtigung mit Bürgermeister Mario Schönwald aus dem Nähkästchen. Wasserschichten sorgten für die ein oder andere Herausforderung. Platzregen schwemmte über Nacht den Splitt auf eben fertiggestellten Wegen weg. Das war im Februar und März. Und dann die Probebohrungen Anfang Juli: Schwerste Tonböden traten zutage, darunter so genannter skelettierter Bodenanteil – also reichlich Steine. „Die ersten 20 Zentimeter gingen gut, dann war es wie Beton“, so Huth. An Handbohrgeräte für die 80 Zentimeter tiefen Urnenlöcher ist da nicht zu denken. „Wir haben viel Lehrgeld bezahlt“, bekräftigt Marcus Weigel, Mitarbeiter beim Forstgut. „Eigentlich gut, dass sich dies alles im Vorfeld ereignet hat. So kann uns nun nichts mehr passieren.“
Steine im Kreis um den Stamm markieren die Stelle, an der die aus dem Leben Geschiedenen zu Grabe getragen werden. Auf diesen werden Schiefertafeln angebracht, im Gedenken an die Lieben. Bis zu 120 Jahre alt sind die Eichen hier, die gut 95 Prozent des Baumbestands im ersten Abschnitt des Naturwalds ausmachen. „Die Steine sind alle von hier“, sagt Huth.

Keine klassische Grabpflege

Klassische Grabpflege und -schmuck braucht es in einem Naturfriedhof nicht: Die Natur gestaltet das Umfeld. Das kommt vielen Menschen zugute, denn viele sind nicht mehr so standortgebunden wie frühere Generationen. „Zudem gibt es ältere Menschen, die Angst davor haben, ihren Kindern mit Grabpflege allzu viel Arbeit zu machen“, sagt Huth. „Die Zusammenarbeit war von Anfang an sehr gut“, lobt Bürgermeister Schönwald das Miteinander mit dem Herzoglich Bayerischen Forstgut. „Urnengräber sind gefragter denn je, und mit dem Naturfriedhof treffen wir voll den Nerv der Zeit.“ „Wir erarbeiten einen digitalen Friedhofsplan“, informiert Sebastian Huth. Per Scannen eines QR-Codes mit dem Smartphone ist es dann bequem möglich, den Baum zu finden, an dem der oder die Verstorbene zur Ruhe gebettet wurde – und sofern er oder seine/ihre Verwandten zugestimmt haben. Ferner sind, ganz klassisch, vier Informationstafeln geplant die – über das Gelände verteilt – die Orientierung erleichtern.

Etwa 25 „definitive Interessenten“ gibt es schon heute, dazu ungezählte Anfragen: Die Stadt Bad Staffelstein und das Herzoglich Bayerische Forstgut haben den Nerv der Zeit getroffen mit dem Naturfriedhof Banz.

Markus Drossel

Grabtafeln wie diese erinnern an die Verstorbenen.

Gekennzeichneter Download (ID=jy1lAeZtrHtoTw90MLhgrWt18ps-JhDuugBp_R14zCQ)

Gemeinsam das Leben wagen

Ein vielfältiges Kursangebot aus den Bereichen Spiritualität, christlich orientierte Persönlichkeitsbildung, Theologie und Kirche präsentieren zweimal im Jahr die Bildungshäuser Vierzehnheiligen der Erzdiözese Bamberg. Das nun erschienene Halbjahresprogramm für September 2023 bis Februar 2024 lädt wieder ein, in Vierzehnheiligen bei Bad Staffelstein Pilgerwanderungen, Tage der Einkehr und Besinnung, Bildungsveranstaltungen oder auch Kreativkurse zu besuchen. Das umfangreiche Programm richtet sich an unterschiedliche Personengruppen, die Schwerpunkte reichen von Trauerbewältigung über den Umgang mit Krisen bis zum Aufbau psychischer Resilienz (Widerstandskraft). Gerade in unsicheren Zeiten mit Krieg, Klimakrise und Inflation sind die Veranstaltungen eine willkommene Gelegenheit, im ständigen Auf und Ab des Lebens einmal innezuhalten. Zum festen Bestandteil des Programms gehört die monatliche „Vierzehnheiligener Berg-Zeit“, ein religiöser Auszeittag mit biblischen Impulsen. Angeboten werden ebenso Seminare beispielsweise für Paare in langjährigen Beziehungen, für verwitwete Frauen, für Menschen mit körperlichen Einschränkungen oder für Seniorinnen und Senioren. Auch eine ganze Woche persönlicher Einkehr und Besinnung im Schweigen mit dem Titel „Heilsame Tage“ (4. bis 8. Dezember) ist buchbar.

Ikebana und Kreativität

Beliebt sind auch Kreativkurse, die sich unter anderem mit der Kunst des Ikebana, dem kreativen Schreiben oder dem Räuchern mit Kräutern und Harzen widmen. In der österlichen Fastenzeit wird an mehreren Mittwochs-Terminen im Februar und März zu einer Fastenaktion für Klimaschutz und Klimagerechtigkeit ins Evangelische Gemeindehaus Bad Staffelstein eingeladen. Mit dem gemeinsamen Klimafasten unter dem Titel „So viel du brauchst ...“ soll ein Anfang für mehr Klimagerechtigkeit gewagt werden.

Komplettprogramm, weitere Informationen und Anmeldung: Bildungs- und Tagungshäuser Vierzehnheiligen, Tel. (09571) 926-0, E-Mail: info@14hl.de (www.14hl.de).

Regina Kraus
SCHMUCK AUS MEISTERHAND
GERNE AUCH NACH IHREN WÜNSCHEN GESTALTET
Goldschmiedemeisterin
Rothenbühl 5
96250 Ebensfeld
Eggenbach
T 09533 · 8265
M info@kraus-schmuck.de
W www.kraus-schmuck.de
Ihre einzigartigen Trauringe
ein Schmuckstück zur Verlobung, zum Ehejubiläum oder für einen besonderen Anlass? Gestaltet nach Ihrer Wunsch- und Preisvorstellung.
Regional – nachhaltig – kreativ
Donnerstag 9–19 Uhr und Freitag 9–18 Uhr
oder an allen anderen Tagen nach telefonischer Terminabsprache.
Webshop: shop.kraus-schmuck.de • Zertifiziert für Nachhaltigkeit gemäß RJC.

Volles Programm bei der KIS

Der Vorstand der KIS blickt zufrieden zurück. Waren doch im ersten Halbjahr 2023 einige Veranstaltungen komplett ausgebucht, wie zum Beispiel der Abend mit Wolfgang Buck, aber auch die Freiluftveranstaltungen erfreuten sich großer Beliebtheit. Allerdings will man sich nicht auf den Erfolgen ausruhen oder die Füße hochlegen.

Nach dem Ende des Zahlenwettbewerbs warten im zweiten Halbjahr weitere erstklassige Veranstaltungen auf die Besucherinnen und Besucher.

Eine Vernissage findet am 25. August statt, dieses Mal lädt der Arbeitskreis Fotokunst unter Leitung von Rosi Jörig ein. Thema hier: Sichtweisen. Der Eintritt ist frei. Auch am Tag des offenen Denkmals, Sonntag, 10. September, beteiligt sich die KIS und öffnet den Stadtturm an der Alten Darre von 10 bis 18 Uhr. Hier werden auch Führungen angeboten.

„Was bin ich für ein Schelm!“, so ist das Thema des Vortrages am 15. September. Der Leiter des Literaturkreises, Werner Diefenthal, präsentiert Streiflichter aus dem Leben und Wirken eines der größten Humoristen Deutschlands, Heinz Erhardt, und erzählt aus dessen Leben und Werk. Bei freiem Eintritt sind alle alten und jungen Fans von Heinz Erhardt eingeladen.

Musikalisch geht es am 30. September weiter. „Stefan Eichner spielt Reinhard Mey (2.0)“. Am 7. Oktober heißt es „Neo Classic & Ambient Music“. Stefan Grasse wird mit seinem Gitarrenspiel das Publikum verzaubern. Alte Bekannte werden am 21. Oktober wohl wieder für volles Haus sorgen.

Bekannte Gesichter

Die Global Shtetl Band spielt „new yiddish world music“. Musik, die außergewöhnlich und berührend ist. Eine Führung der besonderen Art steht am 23. Oktober auf dem Programm. Der Organist Georg Hagel wird in der Basilika Vierzehnheiligen eine Orgelführung anbieten, der Eintritt ist frei, Beginn ist um 18.30 Uhr. Suzan Baker und Dennis Lüddicke sorgen am 31. Oktober dann mit ihrem virtuosen Gitarrenspiel wieder für Gänsehautmomente.

Am 11. November präsentiert in der Alten Darre Udo Langer „Ein wundersamer Ausflug“, die Geschichte eines erfolgreichen Geschäftsmannes, der morgens nach einem Blick in den Spiegel beschließt, sein Leben zu ändern. Ein weiterer Vortrag steht am 18. November auf dem Programm. Hermann Hacker präsentiert bei freiem Eintritt „Africa Australis“.

Das Jahr beendet am 25. November ein Abend, der auf die Weihnachtszeit einstimmt. Tanja Schaller, Wolfgang Krebs und Martin Köhlerschmidt präsentieren mit „Feliz Navidad“ weihnachtliche Lyrik aus aller Welt musikalisch eingerahmt.

Sofern nicht anders angegeben, beginnen alle Vorstellungen um 19.30 Uhr. Eintrittskarten für die nicht kostenfreien Konzerte sind beim Kur & Tourismus Service Bad Staffelstein, in der Marienapotheke Bad Staffelstein, über die Homepage der KIS oder, wenn noch verfügbar, an der Abendkasse in der Alten Darre erhältlich. Kurzfristige Änderungen oder zusätzliche Termine werden auf der Homepage der KIS, in der regionalen Presse oder im Aushang an der Alten Darre bekannt gegeben.

Im Moment wird hinter den Kulissen bereits am Programm für 2024 gearbeitet. Und es zeichnen sich jetzt schon einige wirkliche Highlights ab. Man darf gespannt sein.

Werner Diefenthal

HM Bad Staffelstein

Hosen-Meier GmbH
Bahnhofstraße 20
96231 Bad Staffelstein
Telefon 0 95 73 / 23 56 86
ÖZ: Mo.-Fr. 9.30 bis 17.30 Uhr,
Sa. 9.30 bis 13.00 Uhr

(ausgen. reduzierte und Aktionsware)
AB SOFORT erhalten sie bei uns
20% Rabatt auf unsere Sommerware.
bis zu 50% auf ausgewählte Ware
Mode mit Niveau!

Gekennzeichneter Download (ID=jy1lAeZtrHtoTw90MLhgrWt18ps-JhDuugBp_R14zCQ)

Die diesjährigen Bundesjugendspiele in Bad Staffelstein haben einmal mehr gezeigt, dass der Sport eine wichtige Rolle im Leben junger Menschen spielen kann. *Foto:* Vincent Müller

Viel Spaß bei den Bundesjugendspielen

270 der 300 Schülerinnen und Schüler der Adam-Riese-Schule Bad Staffelstein bestritten bei angenehmen sommerlichen Temperaturen im städtischen Stadion Bad Staffelstein ihre Bundesjugendspiele. Bei dem verpflichtenden Sportwettbewerb, der innerhalb eines Schuljahres durchgeführt wird, konnten die Schülerinnen und Schüler der Jahrgangsstufen 1 bis 8 in verschiedenen Leichtathletikdisziplinen ihr sportliches Können unter Beweis stellen.

Die Veranstaltung begann mit einer Begrüßung durch die Schulleiterin Astrid Balzar, die sich bei dem mit der Planung und Umsetzung beauftragten Sportseminar von Andreas Eiermann bedankte. Die in ganz Oberfranken unterrichteten Anwärter und Anwärterinnen wurden von der Sportlehrkraft Nicole Hoh unterstützt und sammelten wichtige Erfahrungen für ihre weitere berufliche Tätigkeit im Rahmen des Sportunterrichts.

Beim gemeinsamen Aufwärmprogramm waren schon die Energie und Vorfreude spürbar, als die Schülerinnen und Schüler sich auf den Wettkampf vorbereiteten. In den Disziplinen Weitsprung, Schlagballwurf und Sprint, konnten die Grund- und Mittelschüler ihre individuellen Leistungen zeigen.

Um einen reibungslosen Ablauf zu gewährleisten, wurden die Schülerinnen und Schüler klassenweise in verschiedene Riegen eingeteilt, die durch Lehrkräfte der Grund- und Mittelschule sowie dem Sportseminar betreut und begleitet wurden. Die Sicherheit der teilnehmenden Schülerinnen und Schüler wurde durch eine ausgebildete Lehrkraft vor Ort gewährleistet, so dass im Notfall eine passende Erstversorgung sichergestellt werden konnte.

Planung mit hohem Aufwand

Die Planung einer solch großen Veranstaltung war natürlich mit einem hohen Aufwand an organisatorischen Aufgaben verbunden, so musste zum Beispiel ein passender Zeitplan für die einzelnen Riegen im Vorfeld erstellt und die Veranstaltung digital in der Bundesjugendspiele-App angelegt werden. Hierfür war die Fachlehreranwärterin Katja Baumann, die an der Schule in Bad Staffelstein unterrichtet, federführend verantwortlich. Die App hat unter anderem dabei geholfen, die Auswertung der einzelnen Ergebnisse zu vereinfachen, Abläufe an den einzelnen Stationen zu optimieren und im Anschluss die erreichten Urkunden zu drucken.

Es konnten insgesamt 54 Siegerurkunden und stolze zwölf Ehrenurkunden vergeben werden. Besonders bemerkenswert waren die Leistungen einiger Sportlerinnen und Sportler, die ihre persönlichen Bestleistungen eindrucksvoll steigern konnten.

Angenehmen Atmosphäre

Die Schülerinnen und Schüler jubelten und feuerten ihre Mitschüler voller Begeisterung an, was zu einer äußerst angenehmen Atmosphäre im gesamten Stadion führte. Dieser Zusammenhalt und die gegenseitige Unterstützung trugen dazu bei, dass die Sommerbundesjugendspiele zu einem unvergesslichen Erlebnis für alle Beteiligten wurden.

Die diesjährigen Bundesjugendspiele in Bad Staffelstein haben einmal mehr gezeigt, dass der Sport eine wichtige Rolle im Leben junger Menschen spielen kann. Durch den fairen Wettbewerb, den Teamgeist und die Freude an der Bewegung, konnten die Schülerinnen und Schüler wertvolle Erfahrungen im sportlichen Wettkampf sammeln. Timo Pförtsch

Regens Wagner

Regens Wagner
Burgkunstadt

Ihr neuer Arbeitsplatz entsteht in Ebensfeld!

Regens Wagner erbringt in Bayern mit über 7.200 Mitarbeitenden vielfältige Dienste für Menschen mit Behinderung. Für das neue Haus Paul **in Ebensfeld** suchen wir zum nächstmöglichen Zeitpunkt in Voll- oder Teilzeit

- **Fachkräfte,** z.B. Heilerziehungspfleger **(m/w/d)**
- **Fachhilfskräfte (m/w/d)**
- **Quereinsteiger (m/w/d)**
- **Praktikanten (m/w/d)**

Informationen zu den Stellen erhalten Sie auf unserem Karriereportal: **https://karriereportal.regens-wagner.de** und auf Instagram regenswagner_burgkunstadt

Fragen und Bewerbungen bitte an Frau Nadine Ritter, Bereichsleiterin Wohnbereich I, Tel. 09572 - 389 - 162 oder per Mail an nadine.ritter@regens-wagner.de

Wir freuen uns auf Sie!

Gekennzeichneter Download (ID=jy1lAeZtrHtoTw90MLhgrWt18ps-JhDuugBp_R14zCQ)

Öffentliche Einrichtungen im Stadtgebiet

Die Stadt Bad Staffelstein freut sich über viele Einrichtungen, welche jungen Familien, Bürgern und Bürgerinnen zur Verfügung stehen. Hier finden Sie Kontaktdaten für viele öffentliche Einrichtungen des sozialen Miteinanders in unserer Stadt.

Aufgenommen am Badeesee Bad Staffelstein von Urlauberin Heike Wiezorek aus Bochum.

Kindergärten / Kinderhorte:

- Adam-Riese Kinderhort, Sankt-Georg-Straße 10, 96231 Bad Staffelstein, ☏ 0151 – 14868247
- BRK-Haus des Kindes „Banzgau“ Unnersdrof, Weinbergstraße 16, 6231 Bad Staffelstein, ☏ (09573)/ 50509. Infos unter: https://www.kvlichtenfels.brk.de/angebote/kinder-jugend-und-familie/kinderbetreuung/haus-des-kindes-banzgau.html
- Evang.-Luth. Kindertagesstätte, Georg-Herpich-Platz 1, 96231 Bad Staffelstein, ☏ (09573)330138. Infos unter: https://www.kindergarten-staffelstein.de
- Kath. Kindertagesstätte „St. Anna“, Sankt-Anna-Str. 12, 96231 Bad Staffelstein, ☏ (09573) 5250. Infos unter: https://stkilian-badstaffelstein.de
- Maintal-Kindertagesstätte, Schönbrunn, Bahnstr. 4, 96231 Bad Staffelstein, ☏ (09573) 5147. Infos unter: https://www.bad-staffelstein.de/de/stadt/einrichtungen/kinder-jugendliche/maintal-kindertagesstaette.php
- Kinderhaus „Sankt-Johannes der Täufer“ Uetzing, Pfarrer-Krapf-Str. 3, 96231 Bad Staffelstein, ☏ (09573) 4815. Infos unter: https://kinderhaus-uetzing.de
- Kinderhort Lautergrund, Stublanger Straße 4, 96231 Bad Staffelstein, Uetzing, ☏ (99573/2714114).

Schulen:

- Adam-Riese-Schule (Grund- und Mittelschule) Sankt-Georg-Str. 10, 96231 Bad Staffelstein, ☏ (09573) 2399410. Infos unter: http://www.adam-riese-schule.de
- Ivo-Hennemann-Grundschule Bad Staffelstein Unnersdorf, Weinbergstr. 18, ☏ (09573) 340104, Grundfeld, Dorfstr. 2, ☏ (09571) 2082, Frauendorf, Frauendorf 31, ☏ (09573)6586, Uetzing, Stublanger Str. 4, ☏ (09573)5380. Infos unter: https://ivo-hennemann-grundschule.de
- Viktor-von-Scheffel-Schule (Staatl. Realschule) St.-Veit-Str. 10, 96231 Bad Staffelstein, ☏ (09573) 33090. Infos unter: https://rsstaff.by.to/schule/
- Städtische Musikschule St.-Georg-Str. 10, 96231 Bad Staffelstein, ☏ (09573) 2399421. Infos unter: https://www.bad-staffelstein.de/de/stadt/einrichtungen/kinder-jugendliche/musikschule.php

Bildungseinrichtungen für Erwachsene:

- Privates Schulzentrum St. Kunigund der GGSD, Vierzehnheiligen 12, 96231 Bad Staffelstein, ☏ (09571) 95350. Infos unter: https://www.ggsd.de
- Haus Frankenthal, Vierzehnheiligen 7, 96231 Bad Staffelstein, ☏ (09571) 9268
- Diözesanhaus, Vierzehnheiligen 9, 96231 Bad Staffelstein, ☏ (09571) 9260. Infos unter: https://bildungshaeuser-vierzehnheiligen.de
- Bildungszentrum Bad Staffelstein des Bundesamtes für Familie und zivilgesellschaftliche Aufgaben, Zur Herrgottsmühle 1, 96231 Bad Staffelstein, ☏ (09573) 92250. Infos unter: https://www.bundesfreiwilligendienst.de/bildungszentren/die-einzelnen-bildungszentren/bad-staffelstein
- Hanns-Seidel-Stiftung Kloster Banz, 96231 Bad Staffelstein, ☏ (09573) 3370. Infos unter: https://www.hss.de/bildungszentren/kloster-banz/

Pfarrämter:

- Evang.-Luth. Pfarramt Bad Staffelstein, Georg-Herpichplatz 3, 96231 Bad Stafffelstein, ☏ (09573) 232
- Kath. Pfarramt Bad Staffelstein, Kirchgasse 6, 96231 Bad Staffelstein, ☏ (09573)/ 4315
- Kath. Pfarramt Altenbanz und Banz, Altenbanz 24, 96231 Bad Staffelstein, ☏ (09573) 5992
- Kath. Pfarramt Frauendorf, Frauendorf 16, 96231 Bad Staffelstein, ☏ (09573) 7504
- Kath. Pfarramt Uetzing, Pfarrer-Krapf-Straße 6, 96231 Bad Staffelstein, ☏ (09573) 7504

Bücherei / Museen / Theater

- Stadtbücherei, Bamberger Straße 14, 96231 Bad Staffelstein, ☏ (0 95 73) 3 14 53, E-Mail: buecherei@bad-staffelstein.de. Infos unter: https://www.bad-staffelstein.de/de/stadt/einrichtungen/stadtbuecherei.php
- Stadtmuseum, Kirchgasse 16, 96231 Bad Staffelstein, ☏ (09573) 331030. Öffnungszeiten: April – Oktober: Dienstag - Freitag: 10 - 12 Uhr und 14 - 17 Uhr, Samstag, Sonntag, Feiertag: 14 - 17 Uhr, November – März: Dienstag 14 - 17 Uhr und Samstag 14 - 16 Uhr. Montag geschlossen.
- Museum Kloster Banz, 96231 Bad Staffelstein, ☏ (0 95 73) 33 77 44. Öffnungszeiten: April – Oktober: 10 bis 17 Uhr, Montag geschlossen (außer an gesetzlichen Feiertagen). red

Apotheken Notdienste

Den aktuellen Apotheken-Notdienst finden Sie unter:

https://lak-bayern.notdienst-portal.de/blakportal/erstelleplan/kennziffer; bitte bei PLZ oder Ort: Bad Staffelstein eingeben.

Gekennzeichneter Download (ID=jy1lAeZtrHtoTw90MLhgrWt18ps-JhDuugBp_R14zCQ)

„Arbeiten mit Hochdruck an MILAS“

Stop-and-Go statt freier Fahrt: Eigentlich sollten die selbstfahrenden Busse im Rahmen des Forschungsprojekts MILAS schon seit Ende Mai zwischen dem Bahnhofsbereich, der Obermain-Therme und der Innenstadt verkehren. In der jüngsten Stadtratssitzung aber musste Bürgermeister Mario Schönwald eine zeitliche Verzögerung verkünden und wollte keinen neuen Starttermin nennen. Doch woran liegt das? Ein Gespräch mit Quartiersmanager Michael Böhm, dem MILAS-Beauftragten der Stadt Bad Staffelstein.

Herr Böhm, seit wann war klar, dass der Termin Ende Mai nicht eingehalten werden kann?

Michael Böhm: Seitdem wir in engem Zusammenspiel mit unseren Partnern an einem Forschungsprojekt des Bundes arbeiten, haben wir uns bewusst gemacht, dass Herausforderungen und Hürden Teil dieses Prozesses sind. Die Forschung erfordert das Entdecken neuer Verfahren und Techniken, die auf dem Markt noch nicht als Standardlösungen vorhanden sind. Dabei müssen wir stets flexibel auf auftretende Probleme reagieren und innovative Lösungsansätze entwickeln.

Was ist der Grund für die Verzögerung?

Böhm: Derzeit arbeiten wir daran, den Forschungsauftrag nahtlos in den Fahrbetrieb zu integrieren. Theoretisch könnten die Busse, wie in Kronach, bereits im Einsatz sein, jedoch müssen wir sie mit dem Forschungsauftrag verknüpfen. Dies ist auch auf die entstehenden Projektkosten zurückzuführen, die aus Bundesmitteln finanziert werden.

Ist die Verzögerung nicht Wasser auf die Mühlen derjenigen, die das Projekt von Anfang an skeptisch sahen?

Böhm: Allen beteiligten Parteien wurden die Rahmenbedingungen und der Projektauftrag ausführlich erläutert. Es ist auch allen bewusst, dass wir hier an einem Forschungsprojekt arbeiten und als Testumgebung im öffentlichen Raum mit zwei Universitäten zusammenarbeiten.

Ursprünglich war eine Sperrung der Bahnhofstraße im Bereich zwischen Kirchgasse und Marktplatz angedacht, die aufgrund des Protests von Geschäftsleuten und Anwohnern letztlich gekippt wurde. Inwieweit spielte das für den Zeitplan und die Verzögerung eine Rolle?

Böhm: Nein, das spielt keine Rolle. Solche potenziellen Verzögerungen sowie andere Risiken im Projektverlauf wurden bereits bei der Planung und Antragsstellung sorgfältig berücksichtigt. Der Zeitplan wurde entsprechend angepasst, um alternative Lösungsansätze einzubeziehen.

Wie können Sie als Beauftragter der Stadt Bad Staffelstein bei der schnellstmöglichen Umsetzung helfen?

Böhm: Ich arbeite eng mit dem Konsortium und dem Projektträger zusammen, um kontinuierlich verschiedene Lösungsansätze zu diskutieren und zu überprüfen. Durch diesen fortlaufenden Austausch trage ich dazu bei, dass die Umsetzung des Projekts so schnell wie möglich voranschreitet.

Aktuell ist Hochsaison in Bad Staffelstein. Wie ärgerlich ist es, dass das Prestigeprojekt nun noch nicht umgesetzt ist?

Böhm: Es ist wichtig zu beachten, dass die Informationen über dieses Projekt derzeit wahrscheinlich nur unseren Einwohnerinnen und Einwohnern bekannt sind. Für unsere Gäste im Jahr 2023 dürfte diese Verzögerung keine Auswirkungen haben und somit keine negative Rolle spielen.

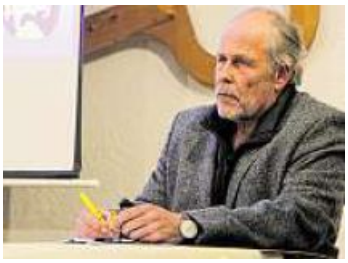

MILAS-Beauftragter Michael Böhm.

Gerade im Sommer „brummt“ die Stadt, die Beherbergungsbetriebe sind voll, die Gastronomie ist gut gebucht. Wird es da nicht besonders schwierig, die Eingriffe in den Straßenverkehr – für MILAS – vorzunehmen und auch, eventuelle „Kinderkrankheiten“ auszumerzen?

Böhm: Die geplanten Maßnahmen zur Umsetzung des MILAS-Projekts konzentrieren sich hauptsächlich auf den Busparkplatz der Obermain-Therme, in der Nähe des Stadtmuseums und möglicherweise auf Teile der Ringstraße. Dadurch werden die Auswirkungen auf den fließenden Verkehr minimal bis gar nicht spürbar sein.

Der Betrieb der Busse wird reibungslos mit den Fachleuten von DB Regio ausgeführt. Somit werden potenzielle Beeinträchtigungen in Bezug auf den Verkehr und eventuelle Anlaufschwierigkeiten effektiv minimiert.

Was denken Sie, wann die Busse spätestens fahren werden?

Böhm: Wir arbeiten mit Hochdruck daran, den Betrieb der Busse so schnell wie möglich zu starten. Wir sind zuversichtlich, dass wir in naher Zukunft konkrete Informationen zum Starttermin geben können.

Die selbstfahrenden Busse werden induktiv mit regenerativer Energie versorgt. Wieso wurden die Ladepunkte nicht schon installiert? Wo sind sie geplant?

Böhm: Da es sich um ein innovatives Forschungsprojekt handelt, befinden wir uns noch in der Entwicklungsphase, in der wir an der Erforschung der induktiven Ladetechnologie arbeiten. Die Installation der Ladepunkte erfordert daher zusätzliche Forschungs- und Entwicklungsarbeit, um die bestmögliche Lösung zu finden.

Die geplanten Standorte für die Ladepunkte sind der Busparkplatz der Obermain-Therme, in der Nähe des Stadtmuseums und möglicherweise als Teil einer dynamischen Fahrstrecke in der Ringstraße.

Zum Modellprojekt gehört auch eine Solaranlage, deren Bestandteile längst geliefert wurden. Wieso wurden die Module noch nicht installiert? Und wo soll sie platziert werden?

Böhm: Die Installation der Module steht noch aus, da wir aktuell die besten Fachkräfte und Solarteure mobilisieren, um diese Aufgabe zu übernehmen. Trotz der hohen Nachfrage in der Branche sind wir zuversichtlich, dass wir zeitnah die Installation der Solaranlage realisieren können. Der genaue Standort wird sorgfältig geplant, um die optimale Nutzung regenerativer Energie zu gewährleisten.

Wo stehen denn derzeit die beiden Busse, die dafür angeschafft wurden?

Böhm: Ein Shuttle-Bus wird derzeit auf der Teststrecke in Kronach eingesetzt, während sich der zweite Bus in Norddeutschland befindet, wo er für den Umbau zur Integration einer induktiven Ladespule vorbereitet wird.

Das Forschungsprojekt ist zeitlich befristet. Wird es nun verlängert?

Böhm: Es ist noch früh, um über eine mögliche Verlängerung zu sprechen. Das Konsortium hält den Projektträger jedoch stets über die aktuellen Entwicklungen im Projekt auf dem Laufenden. Aktuell finden Abstimmungen und Gespräche statt, um alle Optionen sorgfältig zu prüfen.

Stichwort Fördergelder: Ist die Finanzierung weiterhin im Rahmen – und gesichert?

Böhm: Ja, die Finanzierung des Projekts liegt weiterhin im kalkulatorischen Rahmen und wird durch die zugesagten Fördergelder gewährleistet. Somit ist die finanzielle Unterstützung ausreichend und gesichert, um das Projekt erfolgreich umzusetzen.

Markus Drossel

BERGGASTHOF Banzer Wald
Mittagstisch
Jeden Sonntag von 11.30 – 14.00 Uhr
in unserer Gaststube und auf der Terrasse
am Nachmittag Kaffee und hausgebackene Kuchen & Torten
Reservierung Mittagstisch Tel. 09573 / 5963
WEISMAINER Pils-Brie
Am Banzer Wald 1
96231 Unnersdorf
Tel. 09573 / 5963

Andrea's Wollparadies
Inhaberin: Andrea Winkelmann
Bamberger Straße 15
96231 Bad Staffelstein
Telefon 09573/235277
ÖFFNUNGSZEITEN:
Montag bis Freitag 9 – 12.00 und 14 – 18 Uhr,
Samstag 9 – 13 Uhr

Gekennzeichneter Download (ID=jy1lAeZtrHtoTw90MLhgrWt18ps-JhDuugBp_R14zCQ)

Staffelsteiner Genussanbieter

Wie appetitlich, köstlich und besonders Bad Staffelsteins kulinarische Genüsse schmecken, erlebt man am 10. September beim „Tag der offenen Tür“ der Genussanbieter in der historischen Adam Riese-Stadt. Die teilnehmenden Erzeuger, Direktvermarkter und Hofläden laden wieder zu ihrem Fest für alle Sinne ein und präsentieren daheim in ihren jeweiligen Betrieben die unglaubliche Vielfalt Bad Staffelsteiner Genüsse. Ab dem späten Vormittag kann man sich nach Lust und Laune durch selbst hergestellte Gaumenfreuden „durchprobieren“, bei verschiedenen Aktionen die Produktionsweise kennenlernen und natürlich auch die eine oder andere lokale Spezialität mit nach Hause nehmen. Die Fahne der Brauereistadt Bad Staffelstein hält diesmal die Brauerei Gasthof Reblitz in Nedensdorf hoch. Dort gibt es um 15 Uhr eine Brauereiführung mit anschließender Verkostung von drei hausgebrauten Bieren (Führung mit Bierprobe kostenpflichtig) und im Gasthof ganztags „bierige“ Speisen zum edlen Hopfentrank. Bei einem „Schaubrennen“ zeigt die Brennerei Leicht in Unterzettlitz, wie ihre „hochgeistigen“ Genüsse entstehen – die ganze Vielfalt von Bränden, Geisten, Likören und mehr kann man im Laden bestaunen und erwerben. Gleich drei Genussanbieter freuen sich im Ortsteil Loffeld auf Besucher. Bei Irene Grasser gibt es verschiedene Getreidegebinde zum Anschauen und ein köstliches Angebot im Hofladen von frisch gebackenem Bauernbrot bis hin zu Kuchen, Marmeladen, Gelees und Schnäpsen. Auch Adelgunde Gagel verwöhnt in ihrem Hofladen am Mühlteich mit Leckereien wie hausgemachte Kartoffelchips mit Dip, „Geschnittene Hasen“ oder Wurst vom Lamm und hält auch noch Malsachen für Kinder bereit. Gleich in der Nachbarschaft geht es im Hofladen „Kunterbunt“ der Familie Betz um die Imkerei. Auch eine Ausstellung von Imkergerätschaften ist zu sehen, und im Hofladen gibt es eine große Vielfalt an hausgemachten Produkten von Honigerzeugnissen bis hin zu Hand- und Hautcreme. In Grundfeld lädt Anita Ostler zu herzhaften Gerichten sowie Kaffee und Kuchen mit Früchten von ihrer Streuobstwiese. Gleich daneben gibt die „Tomatenfraa“ Helga Dressel wertvolle Einblicke in ihre Tomatenwelt von der Aussaat bis zur Ernte und zeigt im „Schönthalgarten“ bei gutem Wetter eine sehenswerte Ausstellung alter Tomatenraritäten. Schnaps- und Likörproben, Kaffee und hausgemachten Kuchen gibt es auch auf dem Hof der Familie Gagel in Bad Staffelstein. Die Ultschmühle in Gößmitz, bekannt für feine Mehle und mehr, öffnet den Hofladen, lässt ihre Mühle laufen und gibt Einblicke in ein uraltes Handwerk. Gar einen kleinen Kinderflohmarkt veranstaltet Familie Weidner in ihrem Betrieb in Stublang und lockt außerdem mit Steaks und Bratwürsten vom Grill, Brotzeitplatten und dem Verkauf von Wurst und Schinken aus eigener Herstellung. Mit der Fülle an Attraktionen und Schlemmer-Angeboten ist der „Tag der offenen Tür“ bei Bad Staffelsteins Genussanbietern ein tolles Ziel für einen Familienausflug. Ein Flyer weist den Gästen den Weg zu den einzelnen Genussanbietern mit ihren jeweiligen Aktivitäten und Öffnungszeiten.

Beim „Tag der offenen Tür“ der Genussanbieter am 10. September präsentieren Erzeuger, Direktvermarkter und Hofläden (unter anderem die Ultschmühle, siehe Foto) die Vielfalt Bad Staffelsteiner Genüsse.
Foto: Kur & Tourismus Service Bad Staffelstein

Infos: Kur & Tourismus Service Bad Staffelstein, Telefon (09573) 33120, E- Mail: tourismus@bad-staffelstein.de (www.bad-staffelstein.de). red

Den Badesee gratis mitnutzen

Schon gewusst? Mit dem Eintritts-Bon vom Waldklettergarten Banz können alle Kletterfans den Badesee bis zum 15. September in Bad Staffelstein am selben Tag gratis mitnutzen.

Am Badesee Ostsee läuft das Badevergnügen.
Fotos: Juliane Schmuck, Freizeit GmbH Bad Staffelstein

• SCHWIMMSCHULE • KINDERGEBURTSTAG • EVENTS

AQUA RIESE
der riesige badespaß für die ganze familie

Öffnungszeiten:
Mo.-Fr.: 14.00 - 20.00 Uhr
Sa.+So.+Fei.: 10.00 - 20.00 Uhr
Ferien tgl.: 10.00 - 20.00 Uhr

www.aquariese.de

Seestraße 3 - 96231 Bad Staffelstein - Tel. 0 95 73 / 22 29 96 - info@aquariese.de

Gekennzeichneter Download (ID=jy1lAeZtrHtoTw90MLhgrWt18ps-JhDuugBp_R14zCQ)

KURZBACH

KÜCHEN Bad Staffelstein

Bamberger Straße 35
Tel. 0 95 73 - 331 53 60
www.kuechen-kurzbach.de
www.kuechenspezialisten.de

– schüller® - Küchen Qualität aus Franken
– LEICHT - Die Architekturküche

Wir sind nicht nur ihr Ansprechpartner für ihre neue Küchen ...
.... bei uns bekommen Sie auch alles für ihre Küchen-Renovierung:
z.B. Arbeitsplatten, Elektrogeräte, Spülen, Armaturen
und vieles mehr!

Wir freuen uns auf Ihren Besuch!

Unsere Öffnungszeiten:

Montag – Dienstag	9 – 18 Uhr
Mittwoch	9 – 13 Uhr
Donnerstag – Freitag	9 – 18 Uhr

Samstag gerne nach Vereinbarung!

auto reparatur
SERVICE-CENTER
GEORGE GmbH
Meisterhaft
Lichtenfelser Straße 38
96231 Bad Staffelstein
Telefon 09573/5700

RADSPORT HÖPPEL Bad Staffelstein

Centurion No Pogo F860i
UVP 5099.- Aktion nur 4099.-
09573-6022 www.radsport-hoeppel.de

Markisen markilux
Markisentuch-Tausch
Terrassendächer
Sommergärten
Insektenschutz

Büro & Ausstellung:
Roth 16
96199 Zapfendorf
Tel.: 09547-8927

GLAS Agentur Treml
www.glasagentur-treml.de

Gasthaus Juraschenke
...gut essen bei Freunden!

✔ bekannt gute fränkische Küche
✔ gemütliche Fremdenzimmer

Öffnungszeiten
Mo – Sa ab 16 Uhr, So ab 11 Uhr
Mi + Do Ruhetag
Das Juraschenke-Team
96215 Lichtenfels-Oberlangheim
Tel.: 09576/920200
www.gasthof-juraschenke.de

Betriebsurlaub
23. 8. – 7. 9. 2023

AGRARHANDEL Hellmuth

HOLZKOHLE
PFLANZENSCHUTZ
BROXETTEN
PFLANZSUBSTRAT
GRÜNDÜNGER UVM.

AN DER LAUTER 18
96231 LOFFELD
T 09573 34684

KAFFEE LIEBE ♥
Sie benötigen echt guten Kaffee?
Besuchen Sie uns in der Rösterei oder online.
180 Grad - Die Kaffeerösterei
96231 Bad Staffelstein | Bahnhofstr. 64
www.diekaffeeroesterei.com
180Grad Die Kaffeerösterei
180grad_kaffee

10% RABATT* bei Abholung
*außer Mittagsessen

GANESHA Zehntstadel
Royal Indian Tandoori Restaurant
Bamberger Str. 29
96231 Bad Staffelstein
Telefon: 09573 / 310 09 30
Täglich von 11-14 Uhr + 17-22 Uhr

Die heimischen Geschäfte empfehlen sich!

Nähstube
Bamberger Str. 11, 96231 Bad Staffelstein
www.naehstube-ste.de
Änderungsschneiderei
Taschen, Rucksäcke, Bodybags, Geldbörsen, Handytaschen, Regenschirme, Lederjacken...
Öffnungszeiten:
Montag bis Freitag: 09:00 bis 12:30 und 14:30 bis 18:00 Uhr.
www.lederbekleidungsversand.de

auto reparatur
SERVICE-CENTER
GEORGE GmbH
Meisterhaft
Lichtenfelser Straße 38
96231 Bad Staffelstein
Telefon 09573/5700

Gekennzeichneter Download (ID=jy1lAeZtrHtoTw90MLhgrWt18ps-JhDuugBp_R14zCQ)